



**KOMISI YUDISIAL
REPUBLIK INDONESIA**

**KEPUTUSAN
KETUA KOMISI YUDISIAL REPUBLIK INDONESIA
NOMOR 4 TAHUN 2020**

TENTANG

PETA PROSES BISNIS DI LINGKUNGAN KOMISI YUDISIAL

KETUA KOMISI YUDISIAL REPUBLIK INDONESIA,

- Menimbang** : a. bahwa penataan ketatalaksanaan merupakan salah satu area perubahan dalam reformasi birokrasi untuk mewujudkan organisasi instansi pemerintah yang tepat fungsi, tepat ukuran, dan tepat proses;
- b. bahwa penataan ketatalaksanaan telah dilakukan dengan menyusun Peta Proses Bisnis Komisi Yudisial Republik Indonesia yang sesuai dengan peraturan yang berlaku;
- e. bahwa berdasarkan pertimbangan sebagaimana dimaksud pada huruf a dan huruf b, perlu menetapkan Keputusan Ketua Komisi Yudisial tentang Peta Proses Bisnis di Lingkungan Komisi Yudisial.
- Mengingat** : 1. Undang-Undang Nomor 22 Tahun 2004 tentang Komisi Yudisial (Lembaran Negara Republik Indonesia Tahun 2004 Nomor 89, Tambahan Lembaran Negara Republik Indonesia Nomor 4415) sebagaimana telah diubah dengan Undang-undang Nomor 18 Tahun 2011 tentang Komisi Yudisial (Lembaran Negara Republik Indonesia Tahun 2011 Nomor 106, Tambahan Lembaran Negara Republik Indonesia Nomor 5250);
2. Peraturan Presiden Nomor 68 Tahun 2012 tentang Sekretariat Jenderal Komisi Yudisial (Lembaran Negara Republik Indonesia Tahun 2012 Nomor 151);
3. Peraturan Menteri Pendayagunaan Aparatur Negara dan Reformasi Birokrasi Republik Indonesia Nomor 19 Tahun 2018 Penyusunan Peta Proses Bisnis Instansi Pemerintah;

MEMUTUSKAN:

- Menetapkan : KEPUTUSAN KETUA KOMISI YUDISIAL TENTANG PETA PROSES BISNIS DI LINGKUNGAN KOMISI YUDISIAL, sebagai berikut:
- KESATU : Peta Proses Bisnis Komisi Yudisial merupakan diagram yang menggambarkan hubungan kerja yang efektif dan efisien antar unit organisasi di Komisi Yudisial untuk menghasilkan kinerja sesuai dengan tugas dan fungsi Komisi Yudisial.
- KEDUA : Peta Proses Bisnis sebagaimana dimaksud dalam diktum KESATU terdiri dari Peta Proses, Peta Subproses dan Peta Subproses (Level n), dengan rincian sebagaimana tercantum dalam Lampiran yang merupakan bagian tidak terpisahkan dari Keputusan ini.
- KETIGA : Keputusan ini mulai berlaku pada tanggal ditetapkan dengan ketentuan apabila dikemudian hari terdapat kekeliruan dalam Keputusan ini akan dilakukan perbaikan sebagaimana mestinya.

Ditetapkan di Jakarta
pada tanggal 30 Juli 2020

KETUA,



JAJA AHMAD JAYUS



M E M U T U S K A N :



- Menetapkan : KEPUTUSAN KETUA KOMISI YUDISIAL TENTANG PETA PROSES BISNIS DI LINGKUNGAN KOMISI YUDISIAL, sebagai berikut:
- KESATU : Peta Proses Bisnis Komisi Yudisial merupakan diagram yang menggambarkan hubungan kerja yang efektif dan efisien antar unit organisasi di Komisi Yudisial untuk menghasilkan kinerja sesuai dengan tugas dan fungsi Komisi Yudisial.
- KEDUA : Peta Proses Bisnis sebagaimana dimaksud dalam diktum KESATU terdiri dari Peta Proses, Peta Subproses dan Peta Subproses (Level n), dengan rincian sebagaimana tercantum dalam Lampiran yang merupakan bagian tidak terpisahkan dari Keputusan ini.
- KETIGA : Keputusan ini mulai berlaku pada tanggal ditetapkan dengan ketentuan apabila dikemudian hari terdapat kekeliruan dalam Keputusan ini akan dilakukan perbaikan sebagaimana mestinya.

Ditetapkan di Jakarta
pada tanggal 30 Juli 2020

KETUA,

Paraf:

1. Plt. Sekretaris Jenderal 
2. Kepala Biro Perencanaan dan Kepatuhan Internal 
3. Kepala Bagian Perencanaan dan Hukum 

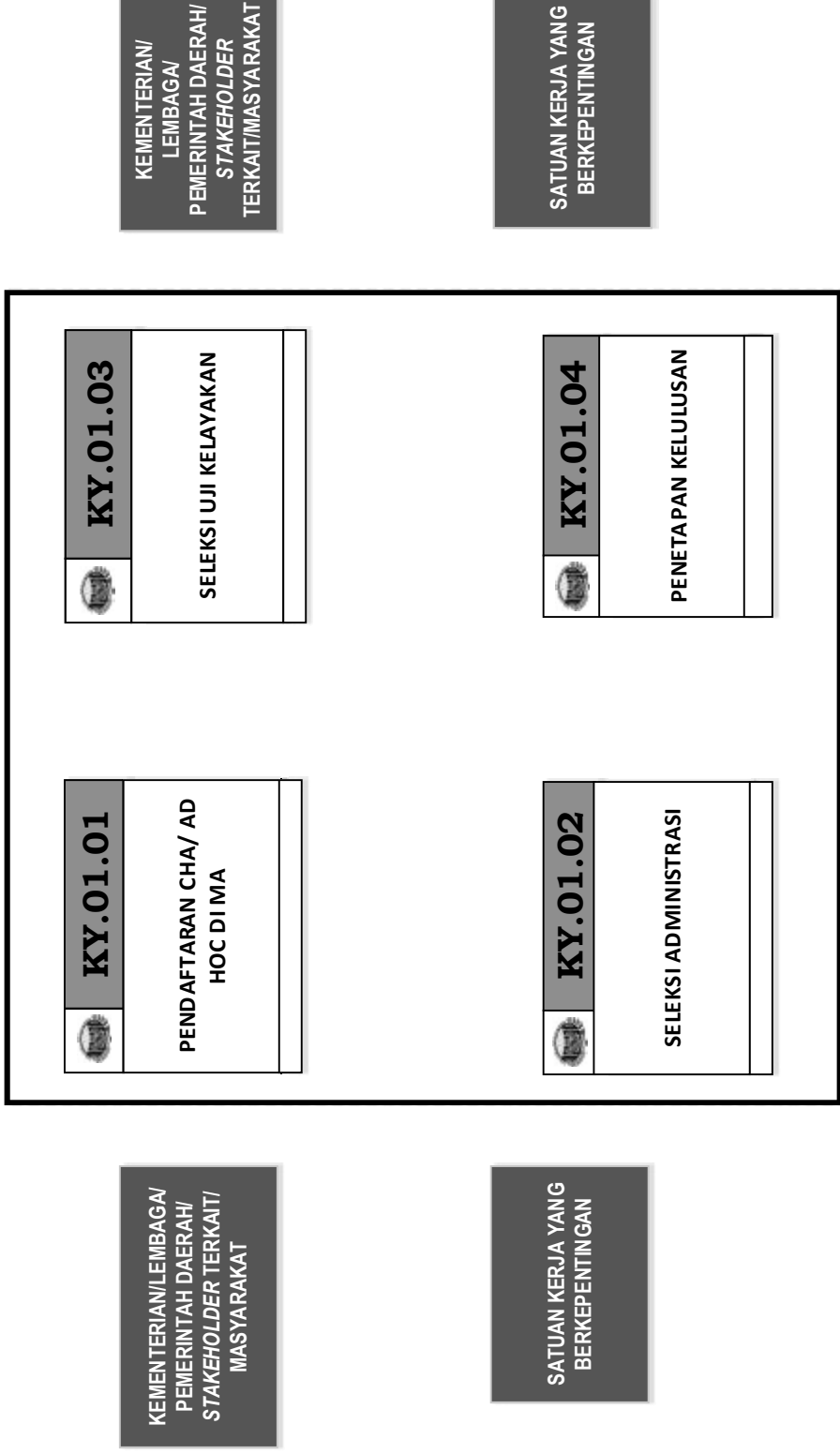

JAJA AHMAD JAYUS 

PETA SUBPROSES
KY.01. PENYELENGGARAAN REKRUTMEN HAKIM

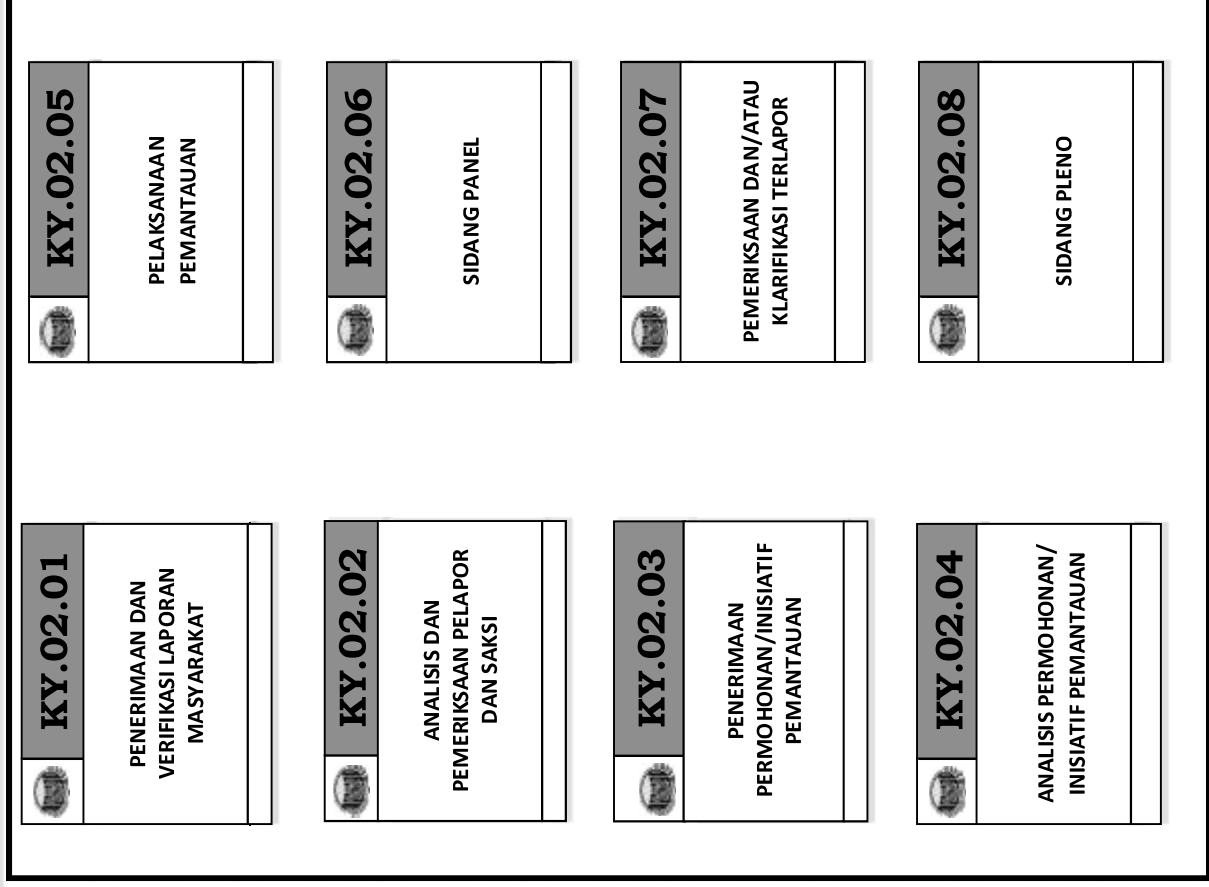

PETA SUBPROSES

KY.02. PEMANTAUAN DAN PENGAWASAN HAKIM



KEMENTERIAN/
LEMBAGA/PEMERINTAH
DAERAH/STAKEHOLDER
TERKAIT/MASYARAKAT

KEMENTERIAN/
LEMBAGA/PEMERINTAH
DAERAH/STAKEHOLDER
TERKAIT/MASYARAKAT

SATUAN KERJA YANG
BERKEPENTINGAN

SATUAN KERJA YANG
BERKEPENTINGAN

PETA SUBPROSES
KY.03. PENINGKATAN KAPASITAS DAN KESEJAHTERAAN HAKIM

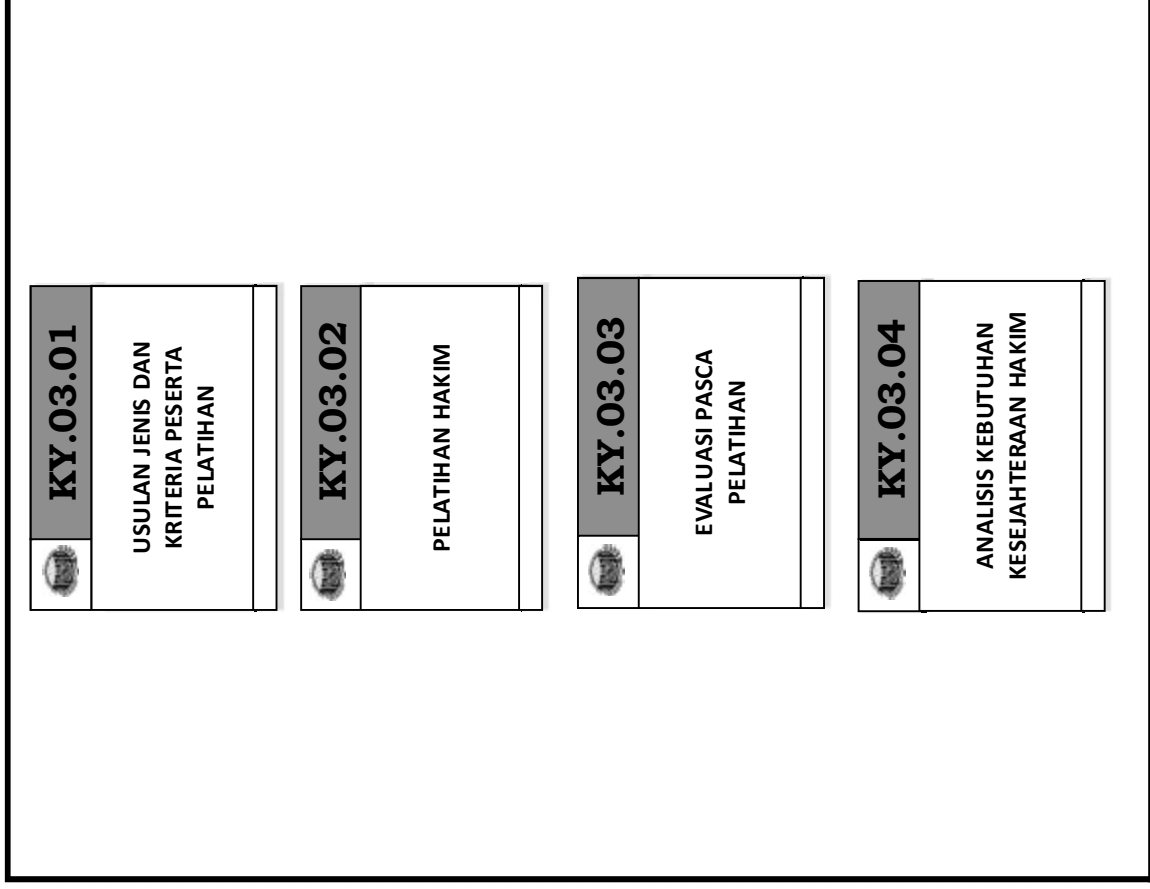

SATUAN KERJA YANG BERKEPENTINGAN

KEMENTERIAN/
LEMBAGA/PEMERINTAH DAERAH/
STAKEHOLDER TERKAIT/MASYARAKAT

SATUAN KERJA YANG BERKEPENTINGAN

KEMENTERIAN/
LEMBAGA/
PEMERINTAH DAERAH/
STAKEHOLDER TERKAIT/MASYARAKAT

PETA SUBPROSES

KY.04. ADVOKASI HAKIM

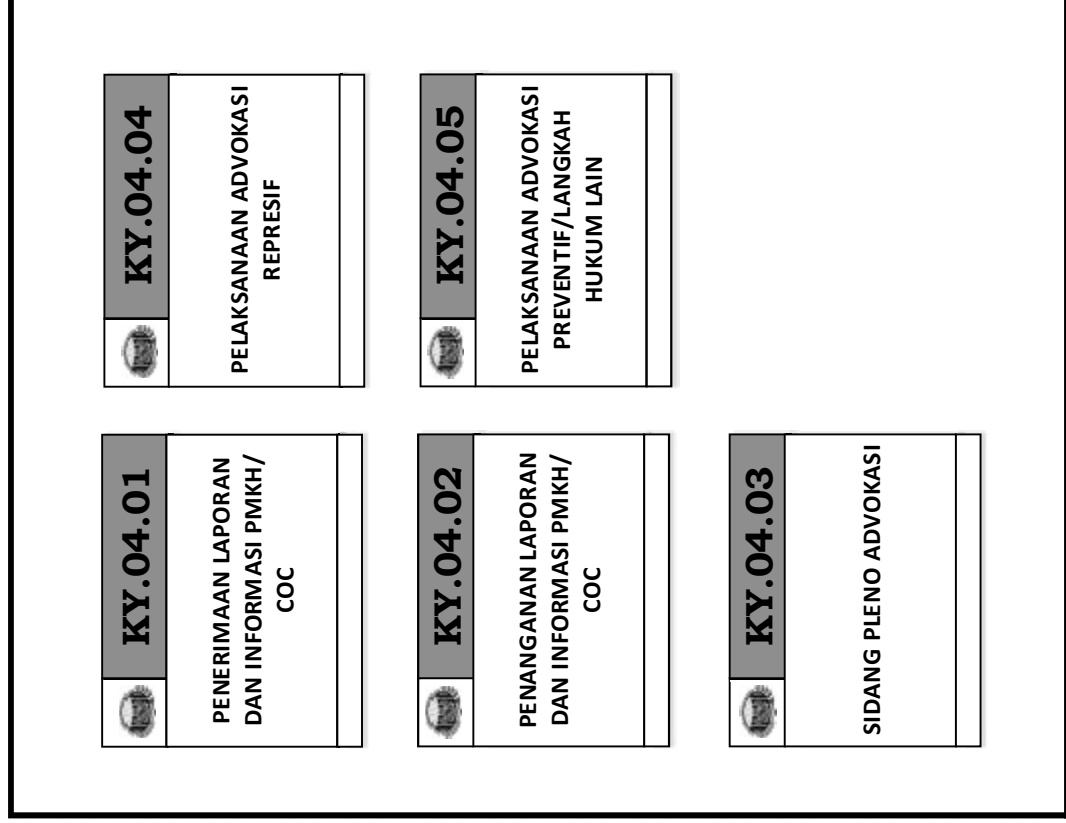

SATUAN KERJA
TERKAIT

KEMENTERIAN/
LEMBAGA/
PEMERINTAH DAERAH/
STAKEHOLDER
TERKAIT

SATUAN KERJA
TERKAIT

KEMENTERIAN/
LEMBAGA/
PEMERINTAH DAERAH/
STAKEHOLDER
TERKAIT

PETA SUBPROSES
KY.05. INVESTIGASI HAKIM

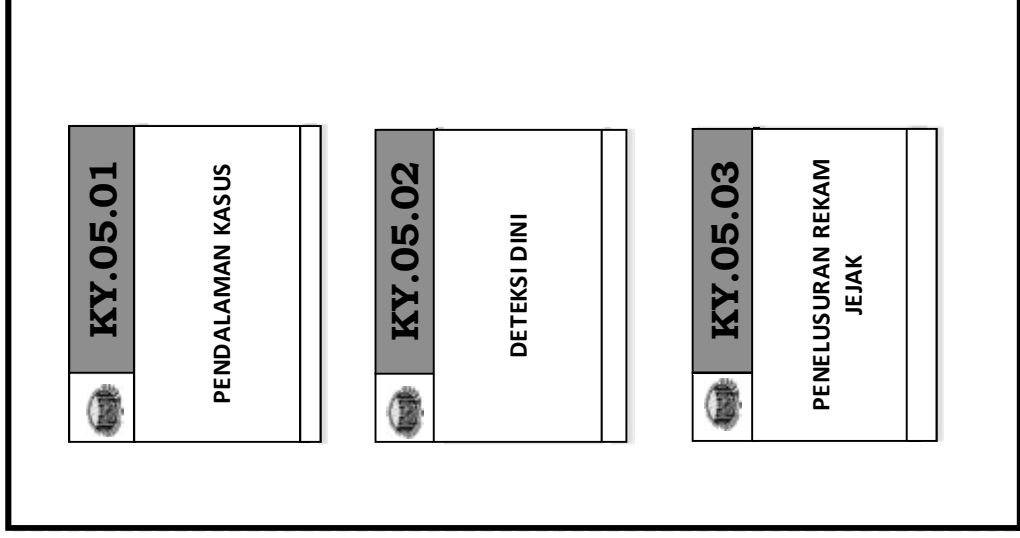

SATUAN KERJA YANG BERKEPENTINGAN

SATUAN KERJA YANG BERKEPENTINGAN

KEMENTERIAN/
LEMBAGA/
PEMERINTAH DAERAH/
STAKEHOLDER
TERKAIT/MASYARAKAT

KEMENTERIAN/
LEMBAGA/
PEMERINTAH DAERAH/
STAKEHOLDER
TERKAIT/MASYARAKAT

PETA SUBPROSES
KY.06. PENGELOLAAN PENELITIAN DAN PENGEMBANGAN

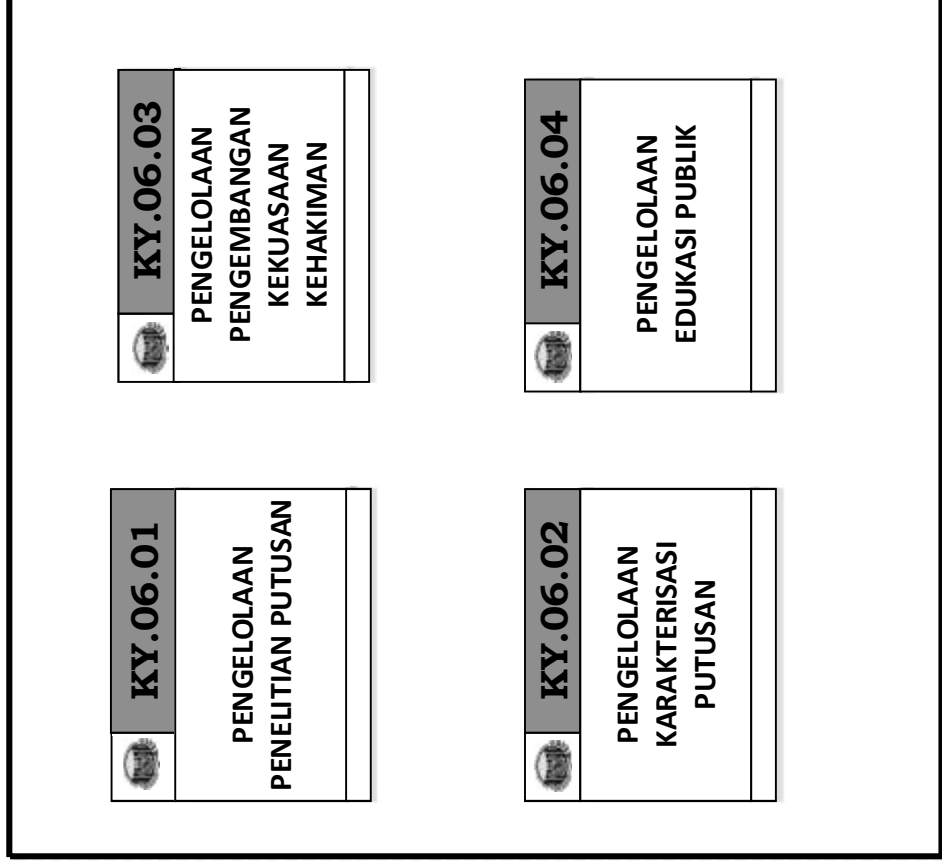

KEMENTERIAN/LEMBAGA/
PEMERINTAH DAERAH/
STAKEHOLDER TERKAIT/
MASYARAKAT

KEMENTERIAN/LEMBAGA/
PEMERINTAH DAERAH/
STAKEHOLDER TERKAIT/
MASYARAKAT

SATUAN KERJA YANG
BERKEPENTINGAN

SATUAN KERJA YANG
BERKEPENTINGAN

PETA SUBPROSES

KY.07. PENGELOLAAN PENGHUBUNG

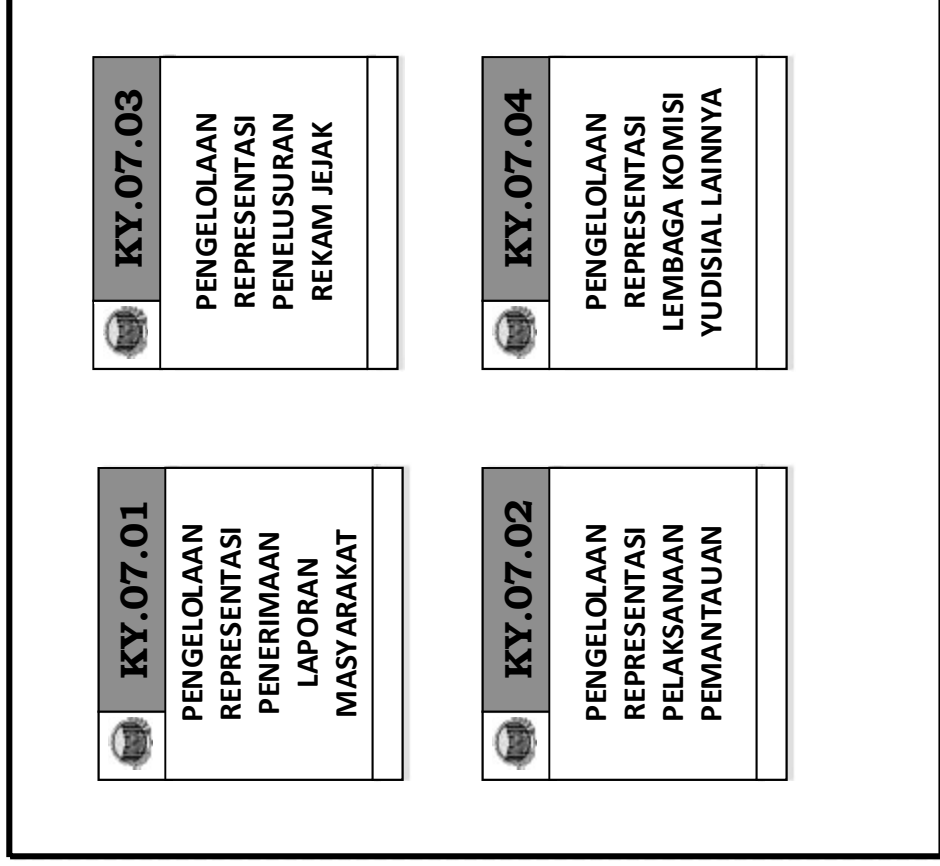

KEMENTERIAN/LEMBAGA/
PEMERINTAH DAERAH/
STAKEHOLDER TERKAIT/
MASYARAKAT

SATUAN KERJA YANG
BERKEPENTINGAN

KEMENTERIAN/LEMBAGA/
PEMERINTAH DAERAH/
STAKEHOLDER TERKAIT/
MASYARAKAT

SATUAN KERJA YANG
BERKEPENTINGAN

PETA SUBPROSES
KY.08. PENGELOLAAN KERJA SAMA DAN HUBUNGAN ANTARLEMBAGA

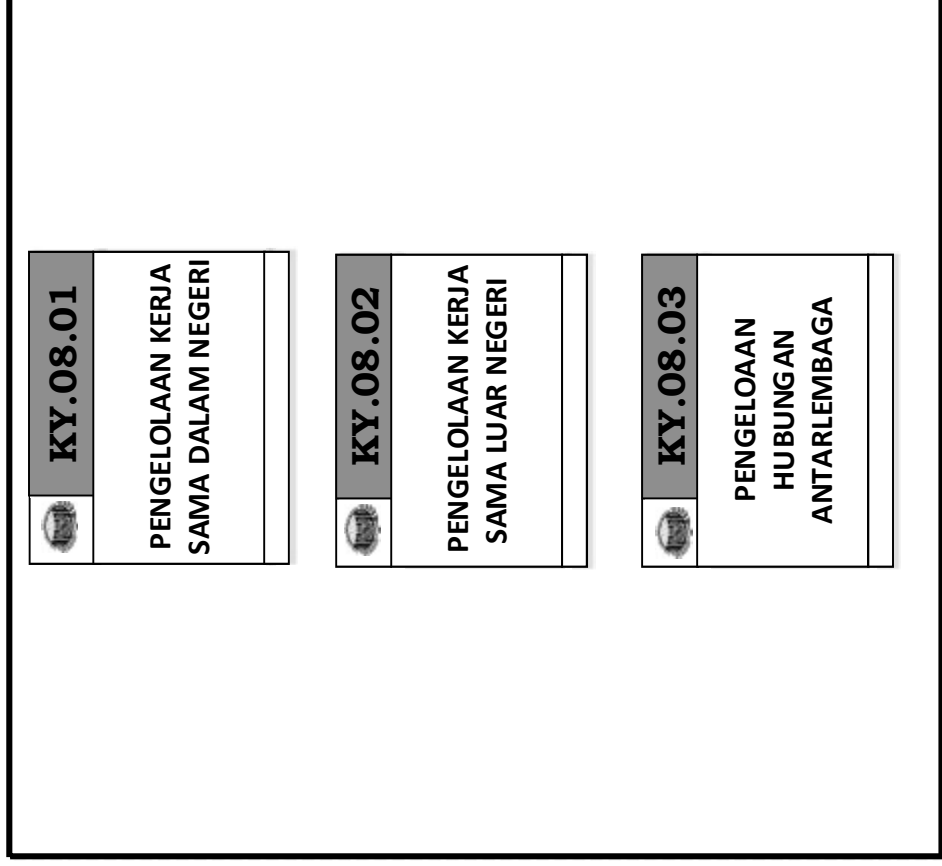

KEMENTERIAN/LEMBAGA/
PEMERINTAH DAERAH/
STAKEHOLDER TERKAIT/
MASYARAKAT

SATUAN KERJA YANG
BERKEPENTINGAN

KEMENTERIAN/LEMBAGA/
PEMERINTAH DAERAH/
STAKEHOLDER TERKAIT/
MASYARAKAT

SATUAN KERJA YANG
BERKEPENTINGAN

PETA SUBPROSES

KY.09. PENGELOLAAN LAYANAN DATA DAN PENGEMBANGAN TEKNOLOGI INFORMASI DAN KOMUNIKASI

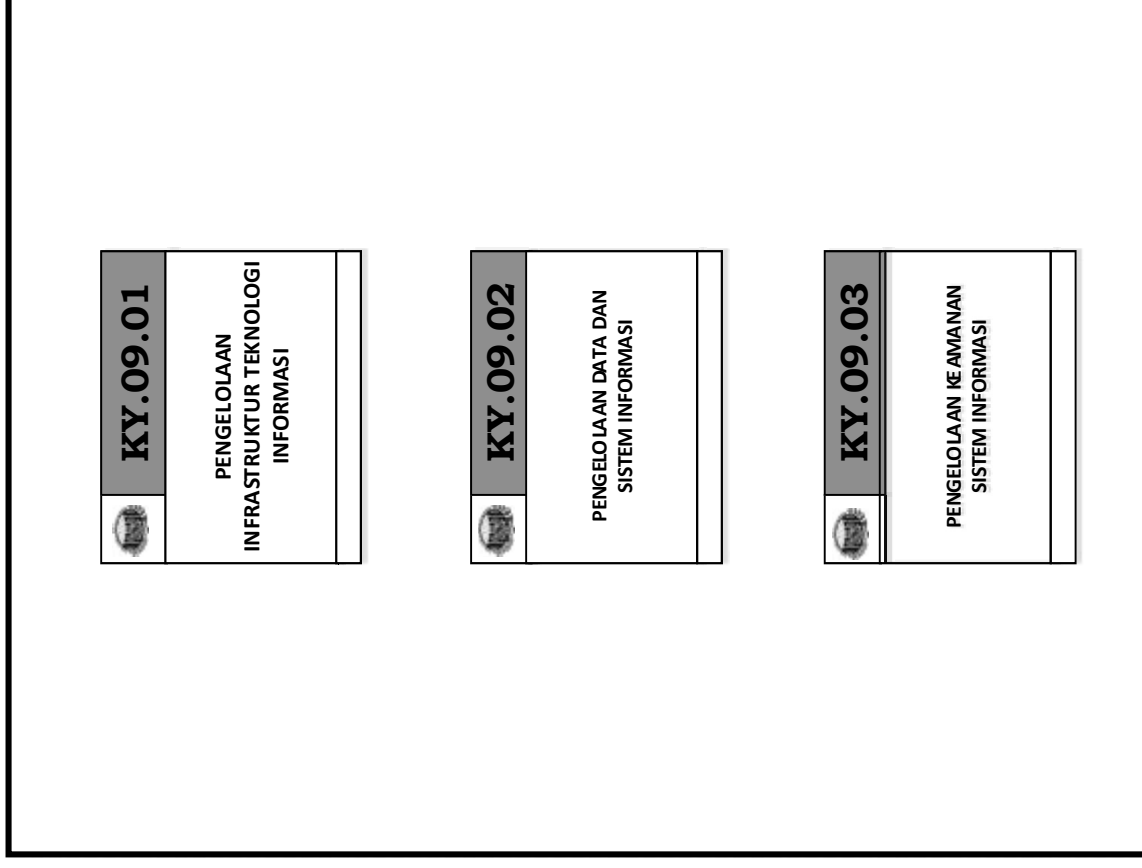

SELURUH
SATUAN KERJA

KEMENTERIAN/LEMBAGA/
PEMERINTAH DAERAH/
STAKEHOLDER TERKAIT/
MASYARAKAT

SELURUH
SATUAN KERJA

KEMENTERIAN/LEMBAGA/
PEMERINTAH DAERAH/
STAKEHOLDER TERKAIT/
MASYARAKAT

PETA SUBPROSES

KY.10. PENGELOLAAN SISTEM PENGAWASAN

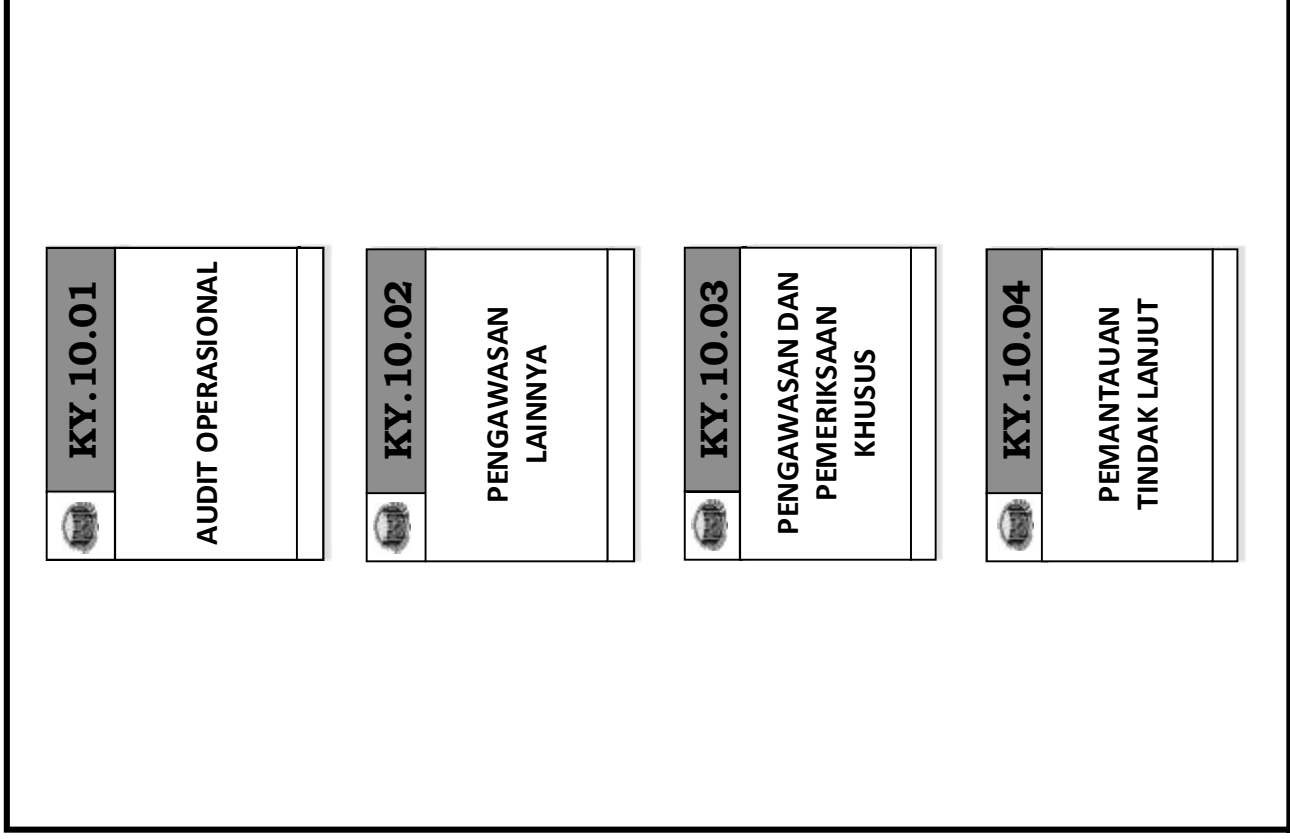

SELURUH
SATUAN KERJA

SELURUH
SATUAN KERJA

KEMENTERIAN/LEMBAGA/
PEMERINTAH DAERAH/
STAKEHOLDER TERKAIT/
MASYARAKAT

KEMENTERIAN/LEMBAGA/
PEMERINTAH DAERAH/
STAKEHOLDER TERKAIT/
MASYARAKAT

PETA SUBPROSES

KY.11. PERENCANAAN DAN KEUANGAN

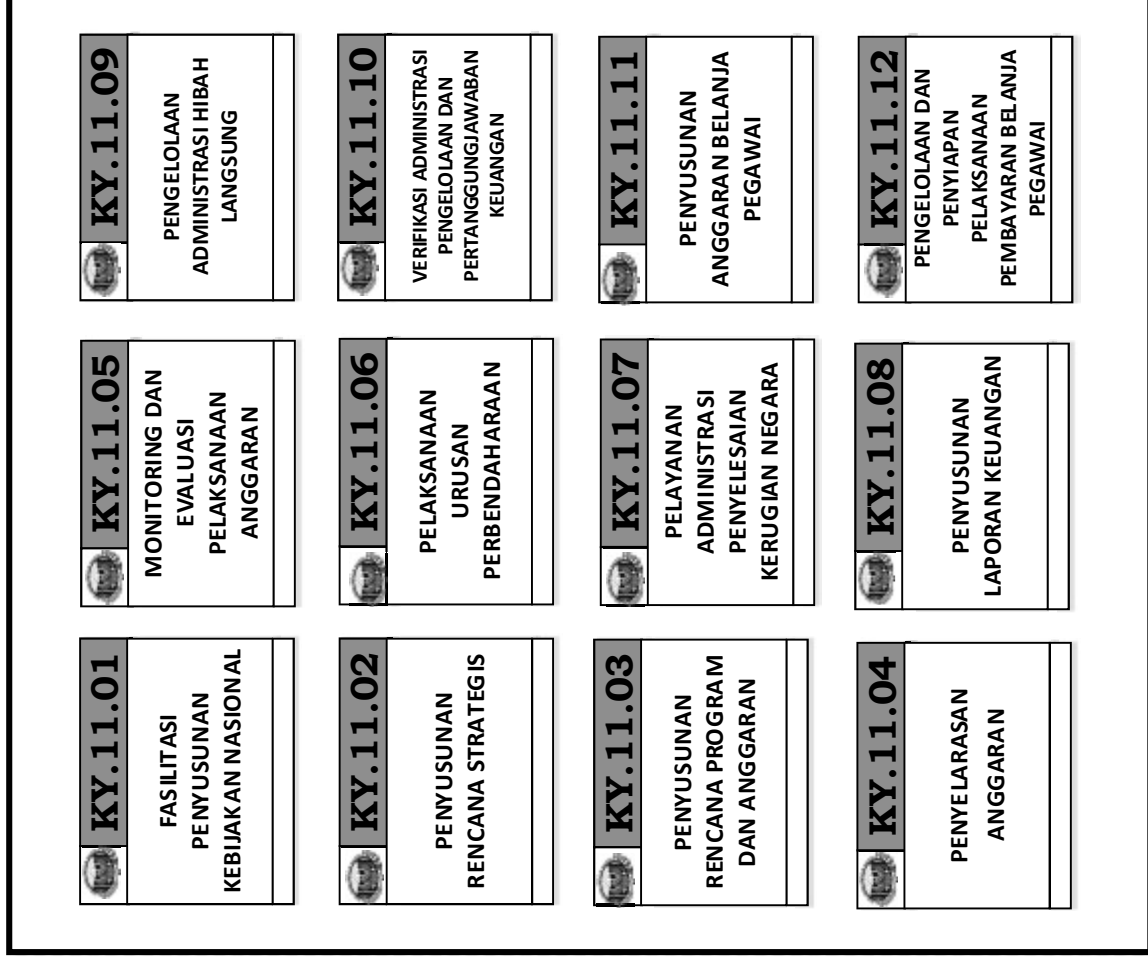

SELURUH
SATUAN KERJA

KEMENTERIAN/
LEMBAGA/PEMERINTAH
DAERAH/
STAKEHOLDER
TERKAIT/MASYARAKAT

SELURUH
SATUAN KERJA

KEMENTERIAN/
LEMBAGA/PEMERINTAH
DAERAH/
STAKEHOLDER
TERKAIT/MASYARAKAT

PETA SUBPROSES
KY.12. PENGELOLAAN HUKUM, ORGANISASI DAN MANAJEMEN
SUMBER DAYA MANUSIA

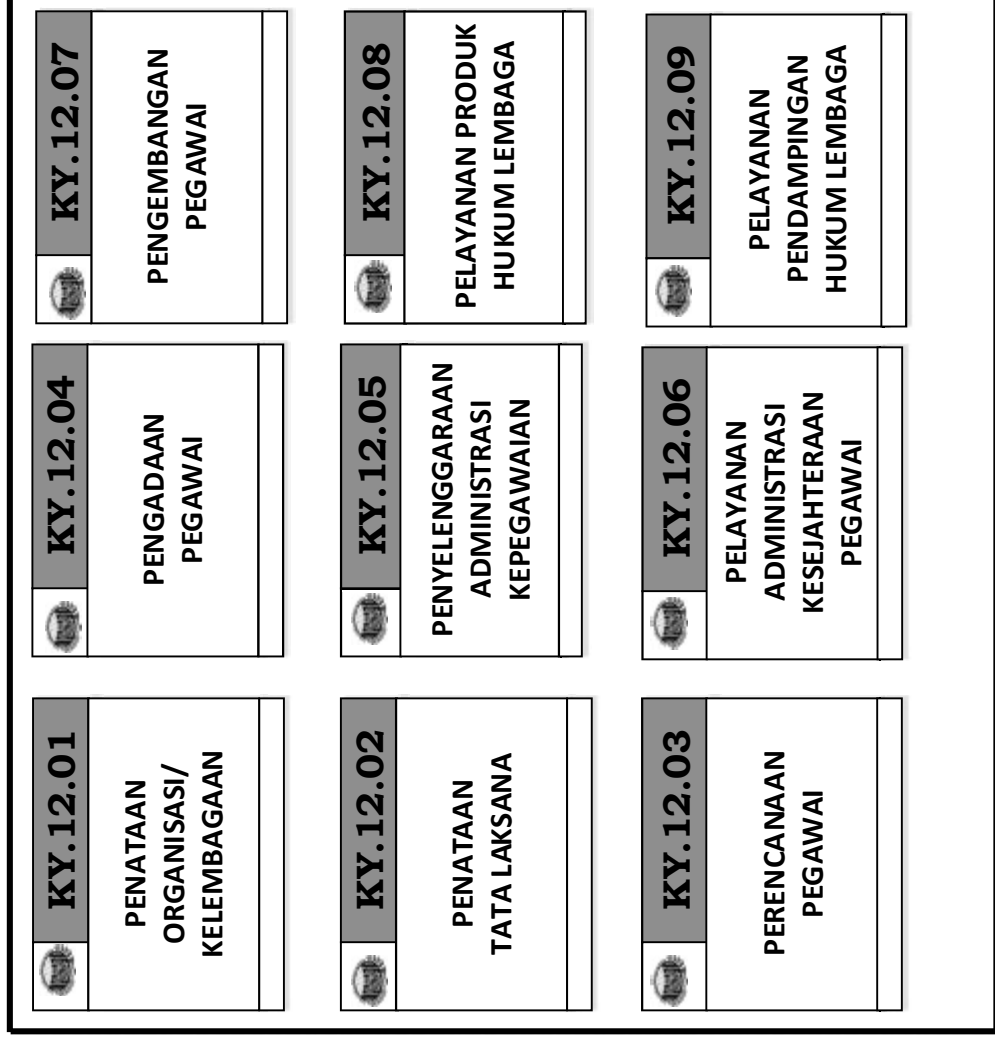

SELURUH SATUAN KERJA

SELURUH SATUAN KERJA

KEMENTERIAN/
 LEMBAGA/PEMERINTAH DAERAH/
 STAKEHOLDER TERKAIT/MASYARAKAT

KEMENTERIAN/
 LEMBAGA/PEMERINTAH DAERAH/
 STAKEHOLDER TERKAIT/MASYARAKAT

PETA SUBPROSES

KY.13. PENGELOLAAN ADMINISTRASI UMUM

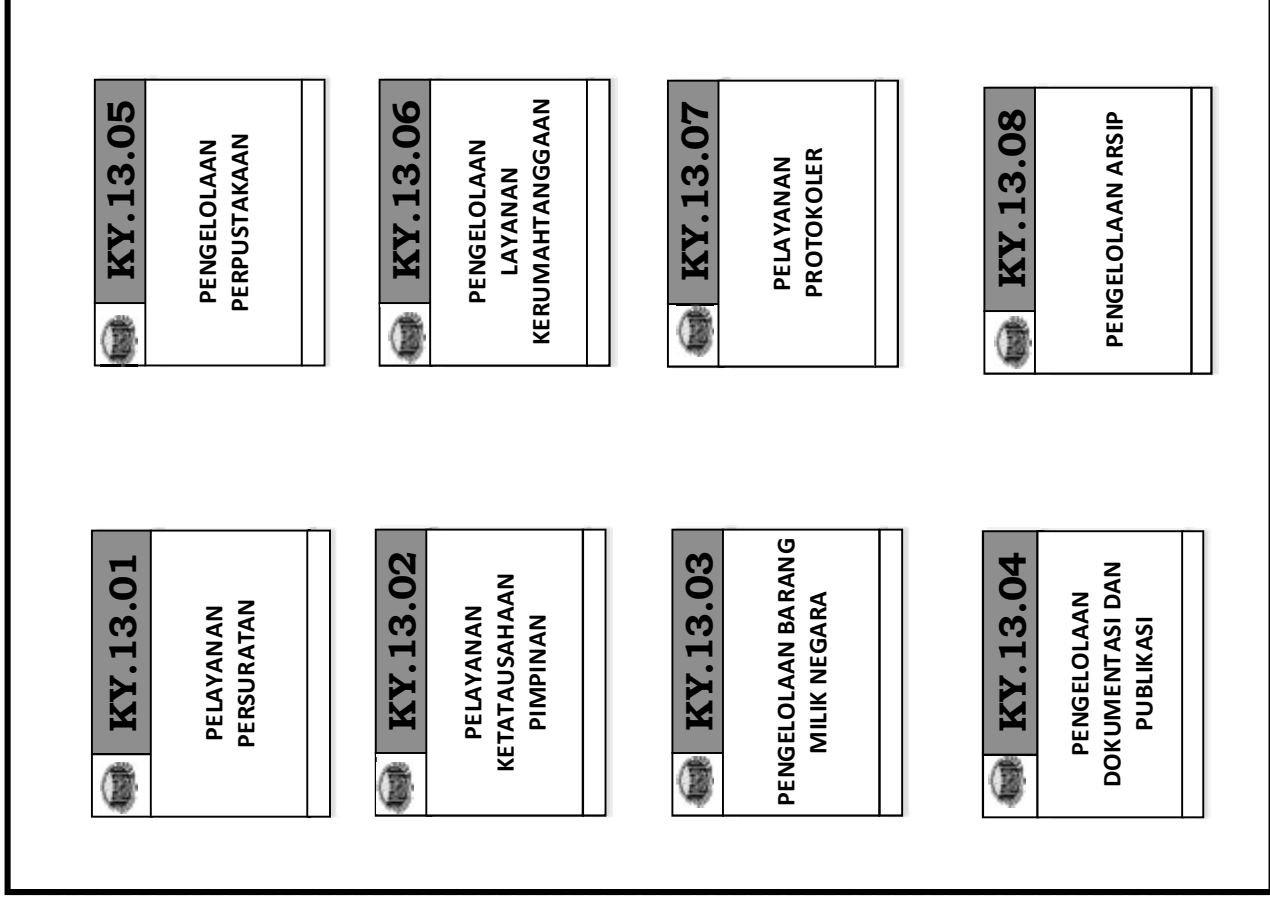

SELURUH
SATUAN KERJA

KEMENTERIAN/LEMBAGA/
PEMERINTAH DAERAH/
STAKEHOLDER TERKAIT/
MASYARAKAT

SELURUH
SATUAN KERJA

KEMENTERIAN/LEMBAGA/
PEMERINTAH DAERAH/
STAKEHOLDER TERKAIT/
MASYARAKAT

PETA SUBPROSES (LEVEL N)

KY.01.01 PENDAFTARAN CHA/AD HOC DI MA

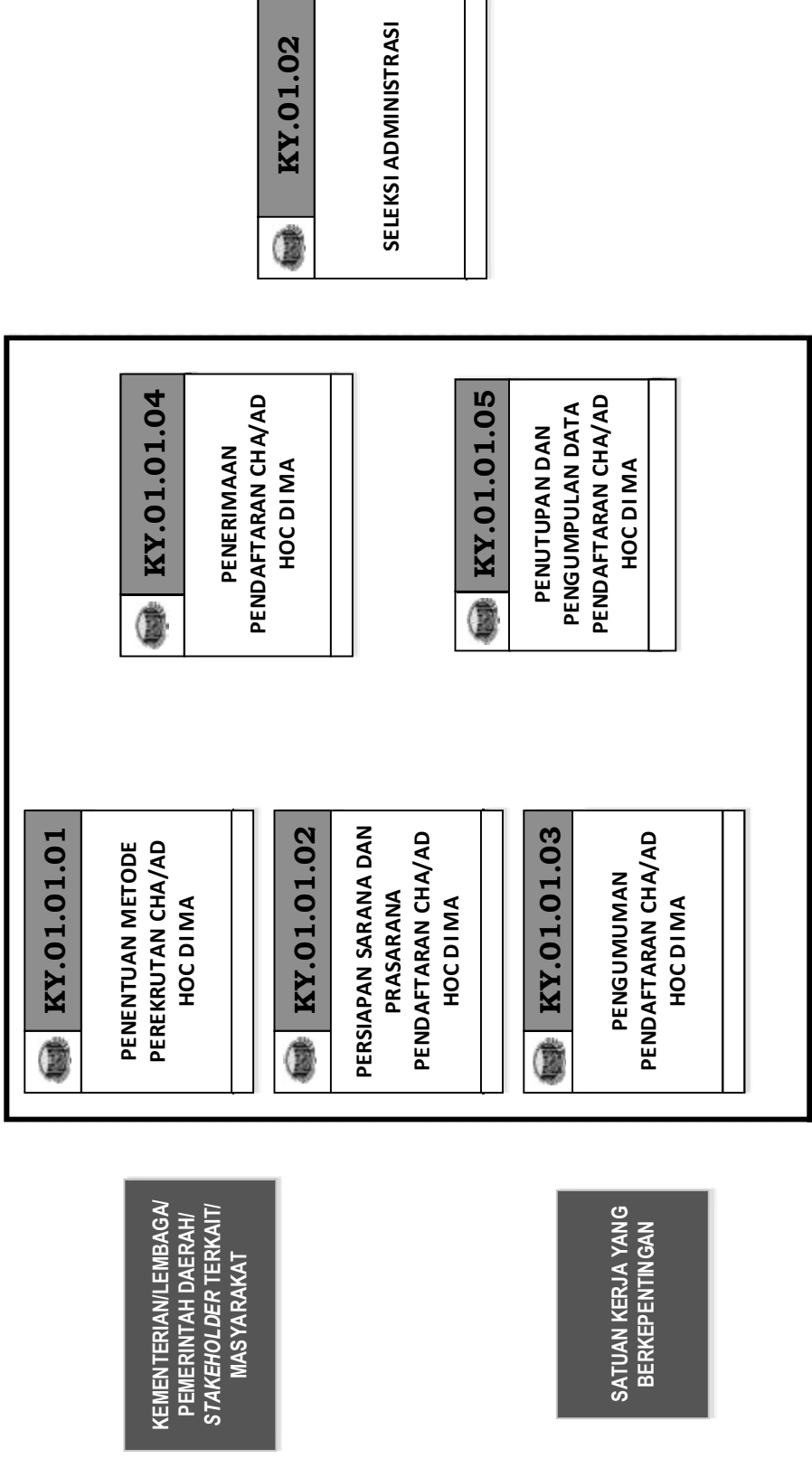



PETA SUBPROSES (LEVEL N)
KY.01.02 SELEKSI ADMINISTRASI

	KY.01.01	PENDAFTARAN CHA/AD HOC DI MA
---	-----------------	---------------------------------

SATUAN KERJA YANG
BERKEPENTINGAN

	KY.01.02.01	PENDOKUMENTASIAN DATA PENDAFTAR CHA/AD HOC DI MA
---	--------------------	--

	KY.01.02.02	PENGIDENTIFIKASIAN KESESUAIAN PERSYARATAN DATA PENDAFTAR CHA/AD HOC DI MA
---	--------------------	---

	KY.01.02.03	PENGUMUMAN HASIL SELEKSI ADMINISTRASI
---	--------------------	--

SATUAN KERJA YANG
BERKEPENTINGAN

KEMENTERIAN/
LEMBAGA/
PEMERINTAH DAERAH/
STAKEHOLDER
TERKAIT/MASYARAKAT

PETA SUBPROSES (LEVEL N)
KY.01.03 SELEKSI UJI KELAYAKAN

 KY.01.02	SELEKSI ADMINISTRASI
---	-----------------------------

SATUAN KERJA YANG
BERKEPENTINGAN

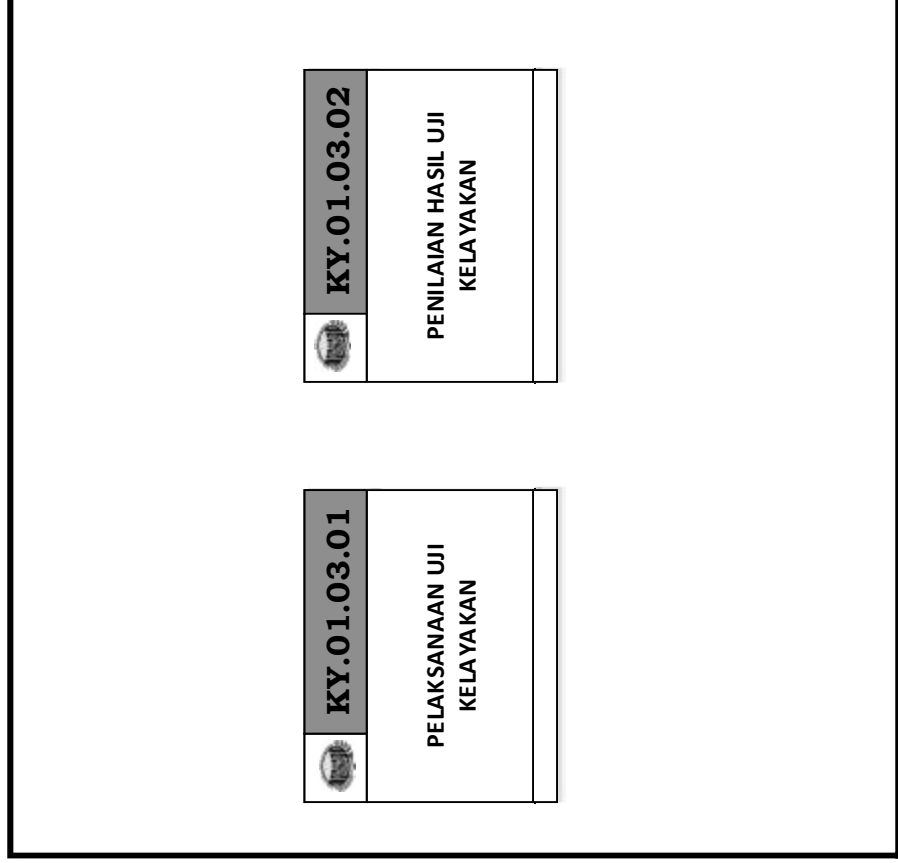



 KY.01.04	PENETAPAN KELULUSAN
---	----------------------------

SATUAN KERJA YANG
BERKEPENTINGAN

PETA SUBPROSES (LEVEL N)
KY.01.04 PENETAPAN KELULUSAN

 KY.01.03	SELEKSI UJI KELAYAKAN
---	------------------------------

 KY.01.04.01	PERSETUJUAN PENILAIAN HASIL UJI KELAYAKAN
--	--

 KY.01.04.03	PENGUMUMAN HASIL PENETAPAN KELULUSAN
--	---

 KY.01.04.02	PENERBITAN SURAT KEPUTUSAN KETUA KY TENTANG PENETAPAN KELULUSAN
--	--

 KY.01.04.04	PENYAMPAIAN USULAN CHA/AD HOC DI MA KEPADA KOMISI III DPR RI
--	---

**SATUAN KERJA YANG
BERKEPENTINGAN**

**KEMENTERIAN/
LEMBAGA/
PEMERINTAH DAERAH/
STAKEHOLDER
TERKAIT/MASYARAKAT**

PETA SUBPROSES (LEVEL N)

KY.02.01 PENERIMAAN DAN VERIFIKASI LAPORAN MASYARAKAT

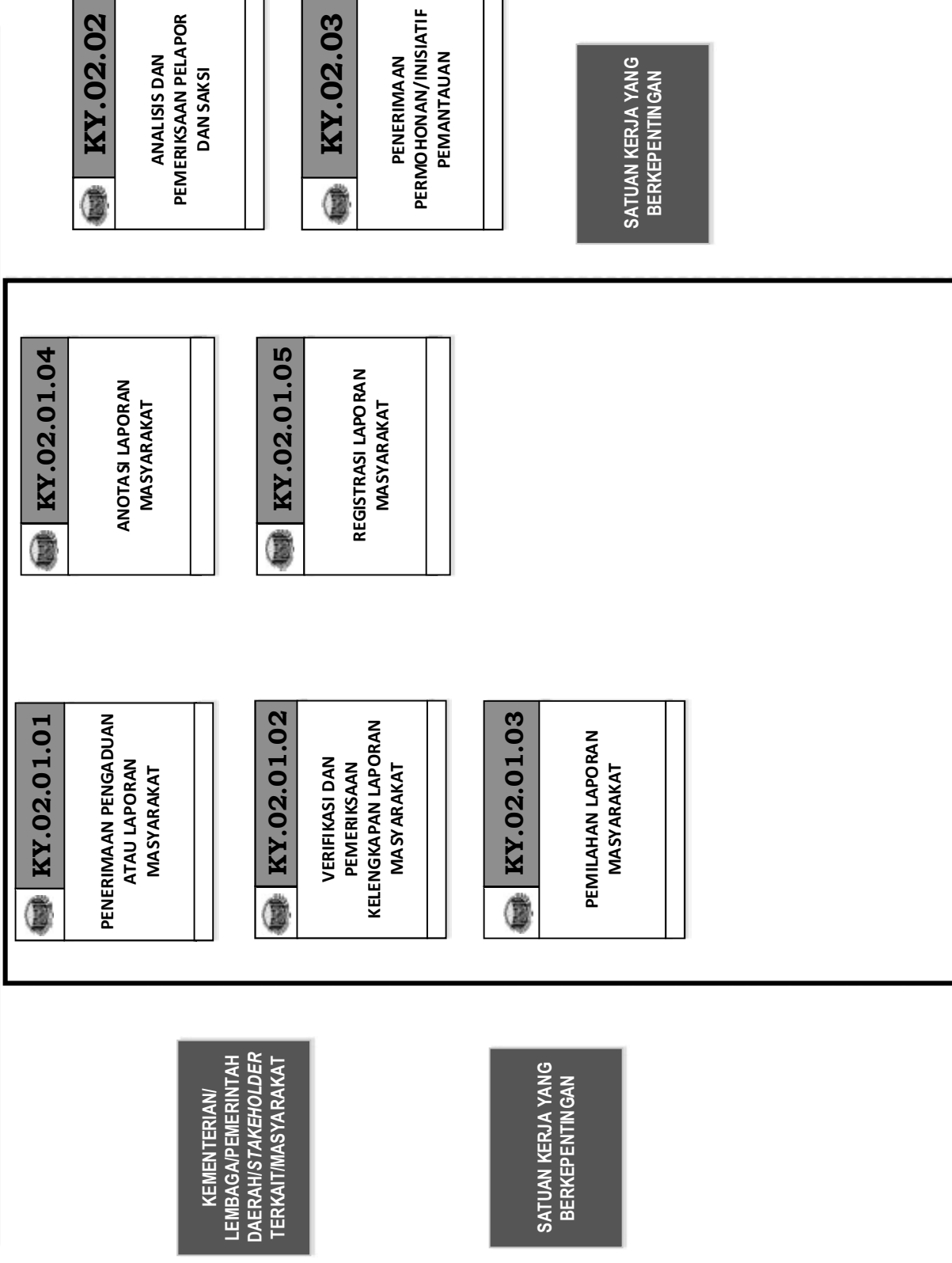

PETA SUBPROSES (LEVEL N)

KY.02.02 ANALISIS DAN PEMERIKSAAN PELAPOR DAN SAKSI

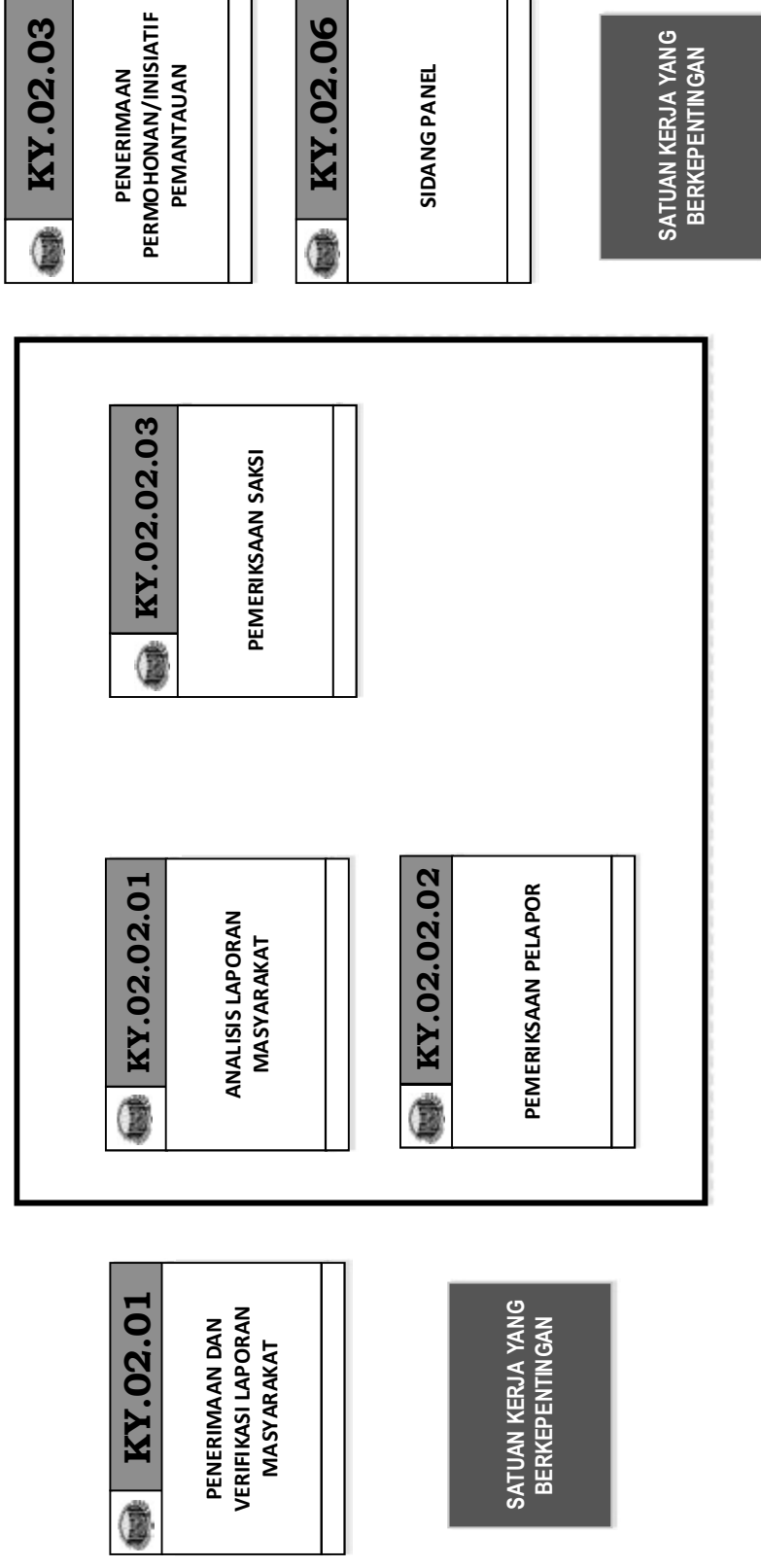

PETA SUBPROSES (LEVEL N)
KY.02.03 PENERIMAAN PERMOHONAN/INISIATIF PEMANTAUAN

**KEMENTERIAN/
LEMBAGA/PEMERINTAH
DAERAH/STAKEHOLDER
TERKAIT/MASYARAKAT**

	KY.02.01
PENERIMAAN DAN VERIFIKASI LAPORAN MASYARAKAT	

	KY.02.02
ANALISIS DAN Pemeriksaan Pelapor Dan Saksi	

**SATUAN KERJA YANG
BERKEPENTINGAN**

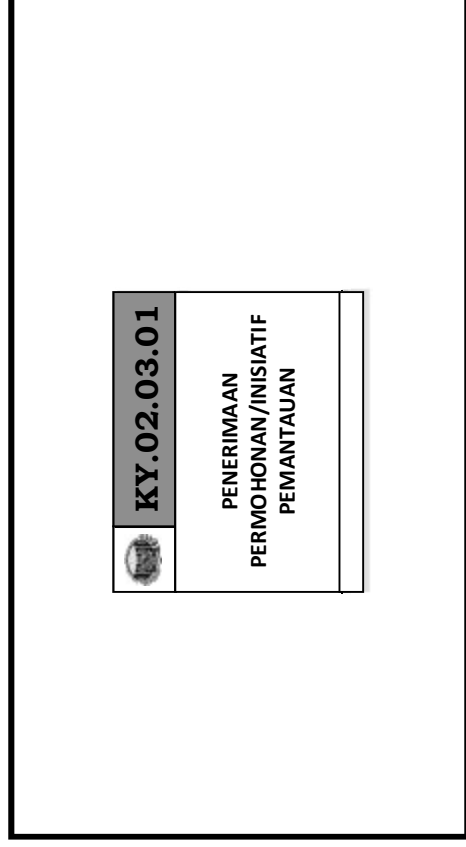

	KY.02.03.01
PENERIMAAN PERMOHONAN/INISIATIF PEMANTAUAN	

	KY.02.04
ANALISIS PERMOHONAN/ INISIATIF PEMANTAUAN	

**SATUAN KERJA YANG
BERKEPENTINGAN**

PETA SUBPROSES (LEVEL N)

KY.02.04 ANALISIS PERMOHONAN/INISIATIF PEMANTAUAN

	KY.02.03
PENERIMAAN PERMOHONAN/INISIATIF PEMANTAUAN	

SATUAN KERJA YANG
BERKEPENTINGAN

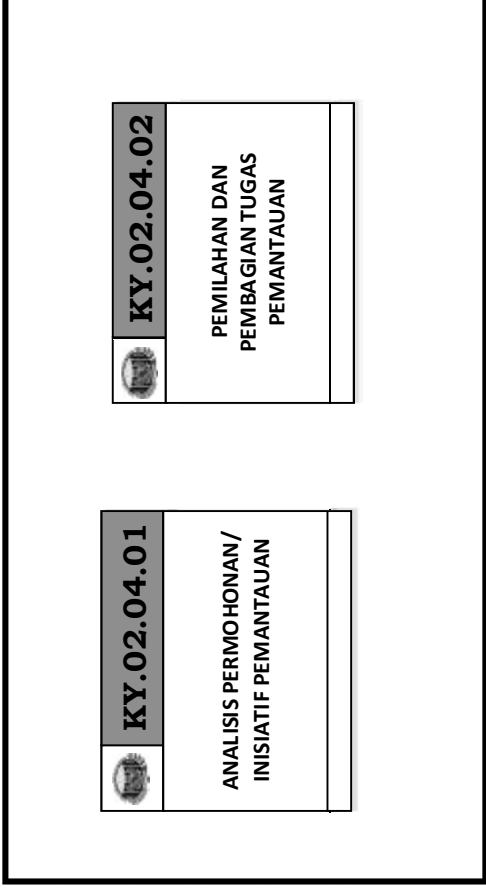

	KY.02.04.01
ANALISIS PERMOHONAN/ INISIATIF PEMANTAUAN	

	KY.02.04.02
PEMILAHAN DAN PEMBAGIAN TUGAS PEMANTAUAN	

	KY.02.05
PELAKSANAAN PEMANTAUAN	

SATUAN KERJA YANG
BERKEPENTINGAN

PETA SUBPROSES (LEVEL N)
KY.02.05 PELAKSANAAN PEMANTAUAN

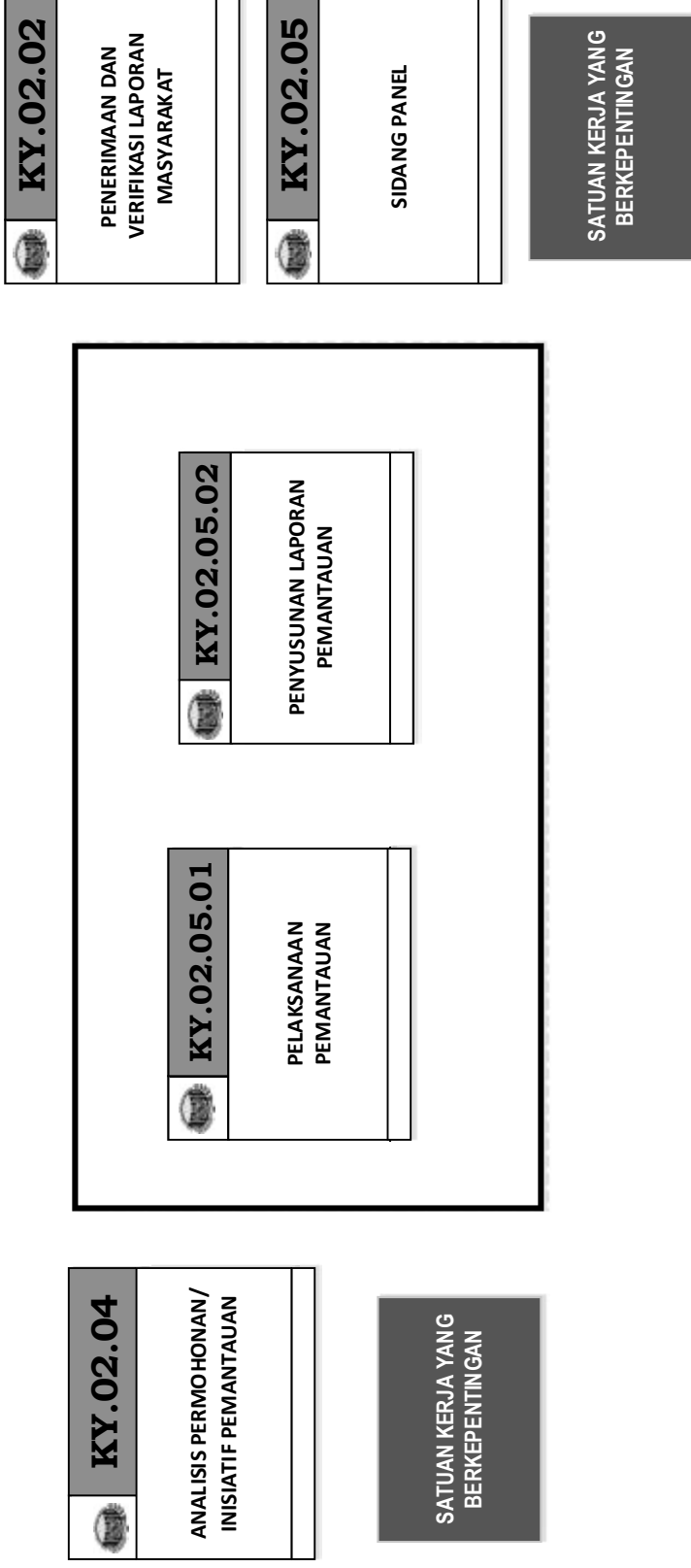

PETA SUBPROSES (LEVEL N)

KY.02.06 SIDANG PANEL

 KY.02.02	ANALISIS DAN PEMERIKSAAN PELAPOR DAN SAKSI
---	--

 KY.02.05	PELAKSANAAN PEMANTAUAN
---	------------------------

SATUAN KERJA YANG BERKEPENTINGAN

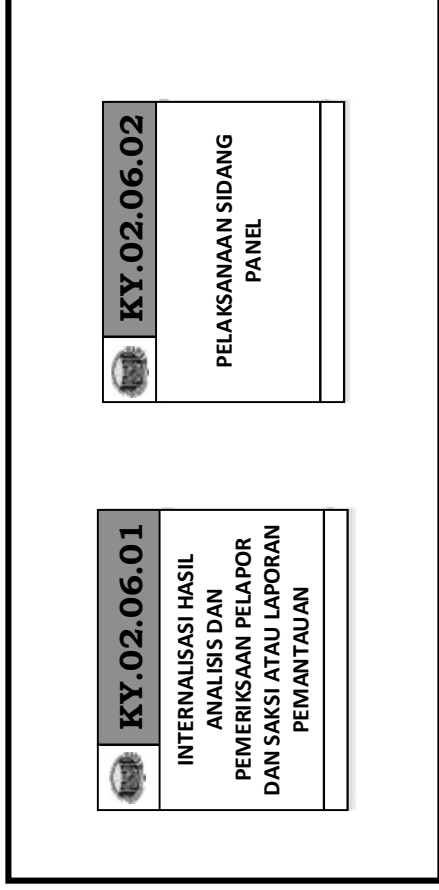

 KY.02.07	PEMERIKSAAN DAN/ATAU KLARIFIKASI TERLAPOR
---	---

 KY.02.08	SIDANG PLENO
---	--------------

SATUAN KERJA YANG BERKEPENTINGAN

PETA SUBPROSES (LEVEL N)

KY.02.07 PEMERIKSAAN DAN/ATAU KLARIFIKASI TERLAPOR

 KY.02.06	SIDANG PANEL
---	--------------

SATUAN KERJA YANG BERKEPENTINGAN

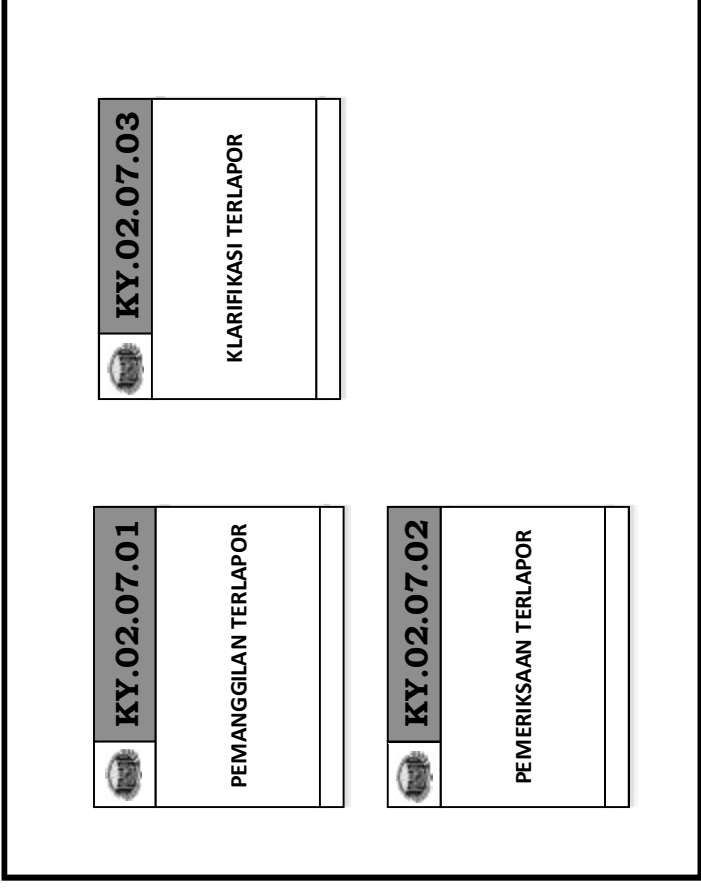



 KY.02.08	SIDANG PLENO
---	--------------

SATUAN KERJA YANG BERKEPENTINGAN

PETA SUBPROSES (LEVEL N)

KY.02.08 SIDANG PLENO

 KY.02.06	SIDANG PANEL
---	--------------

 KY.02.07	PENERIMAAN PERMOHONAN/INISIATIF PEMANTAUAN
---	--

SATUAN KERJA YANG
BERKEPENTINGAN

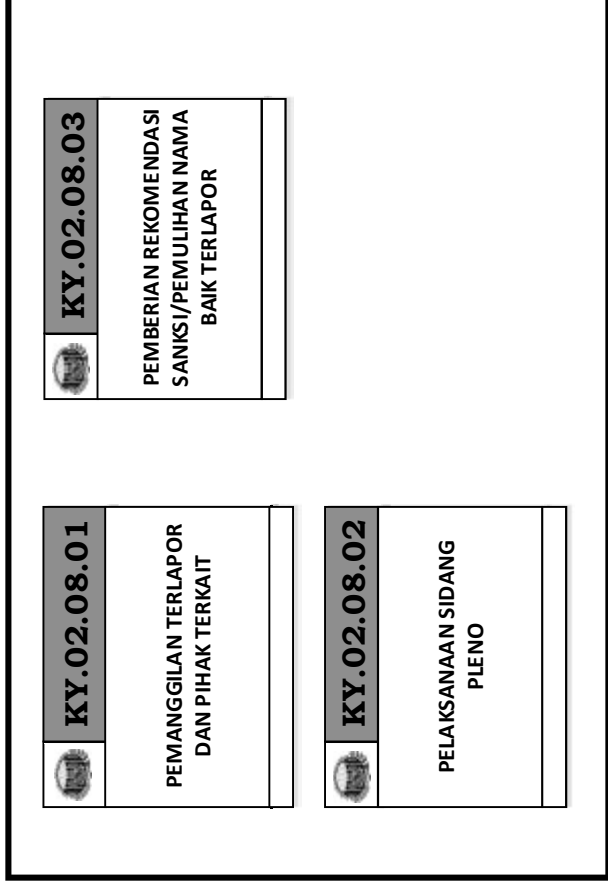

SATUAN KERJA YANG
BERKEPENTINGAN

PETA SUBPROSES (LEVEL N)

KY.03.01 USULAN JENIS DAN KRITERIA PESERTA PELATIHAN

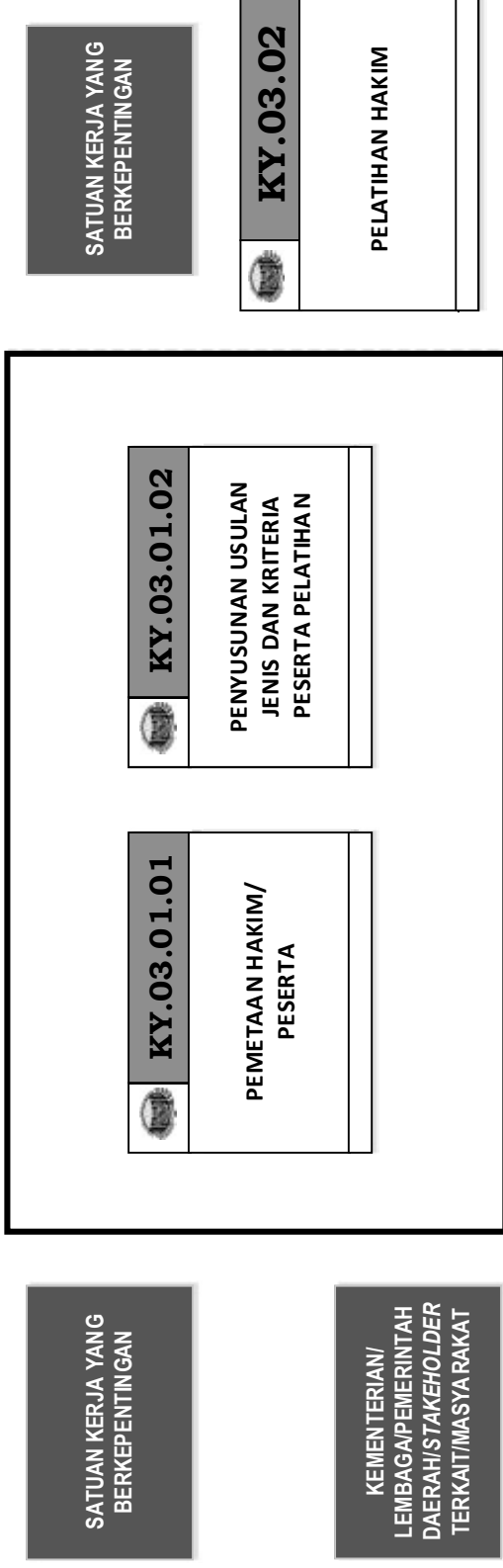

PETA SUBPROSES (LEVEL N)

KY.03.02 PELATIHAN HAKIM

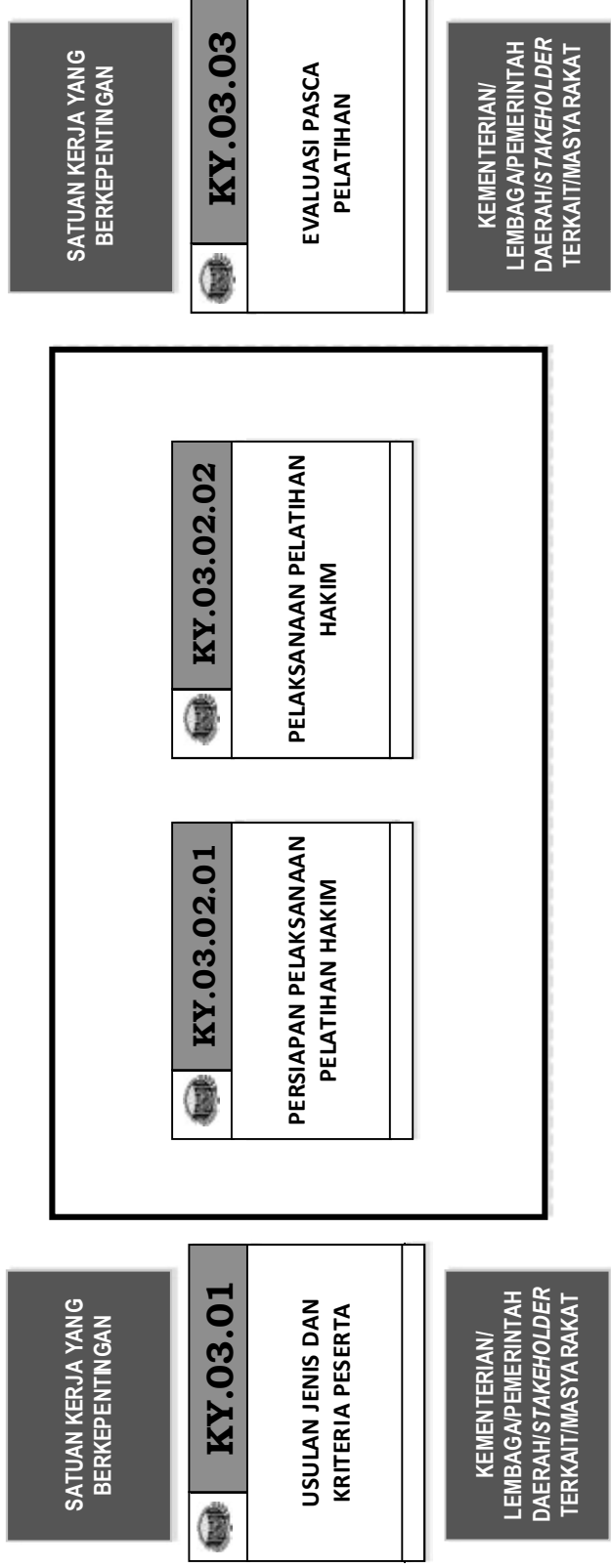

PETA SUBPROSES (LEVEL N)

KY.03.03 EVALUASI PASCA PELATIHAN HAKIM

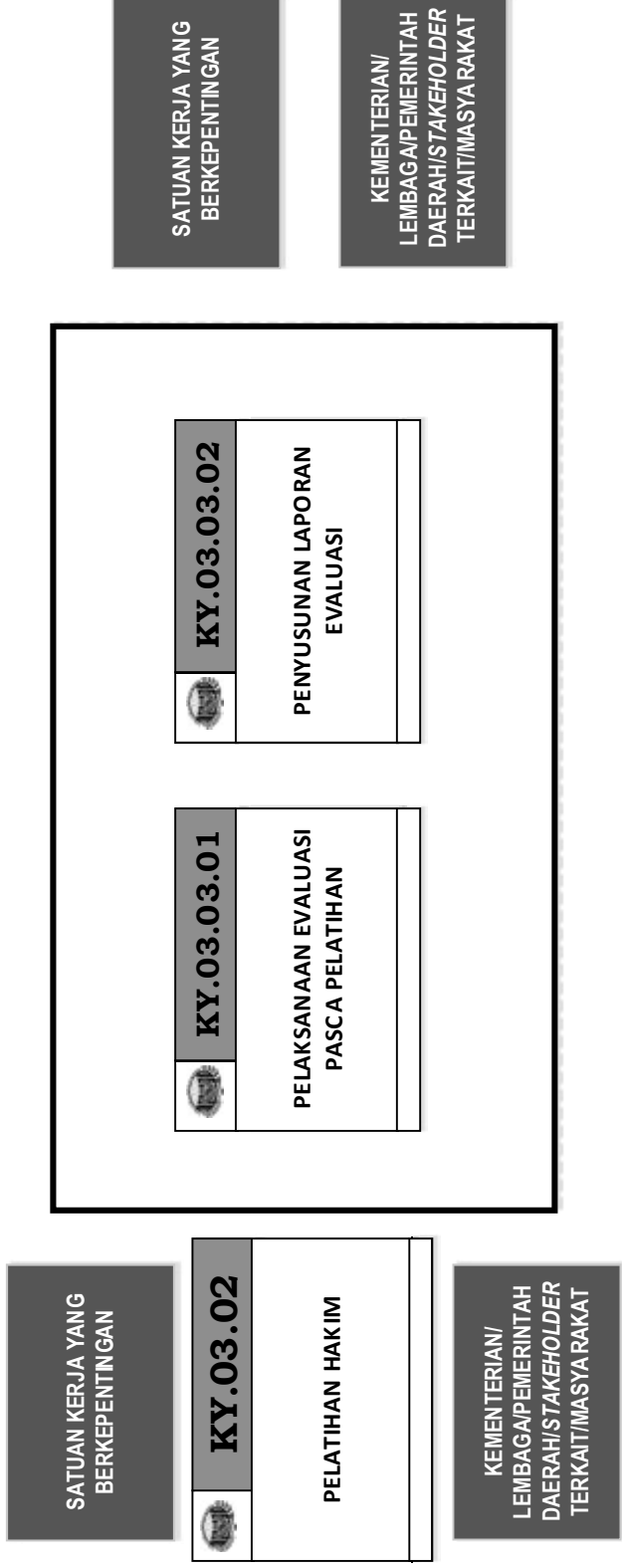

PETA SUBPROSES (LEVEL N)

KY.03.04 ANALISIS KEBUTUHAN DAN KESEJAHTERAAN HAKIM

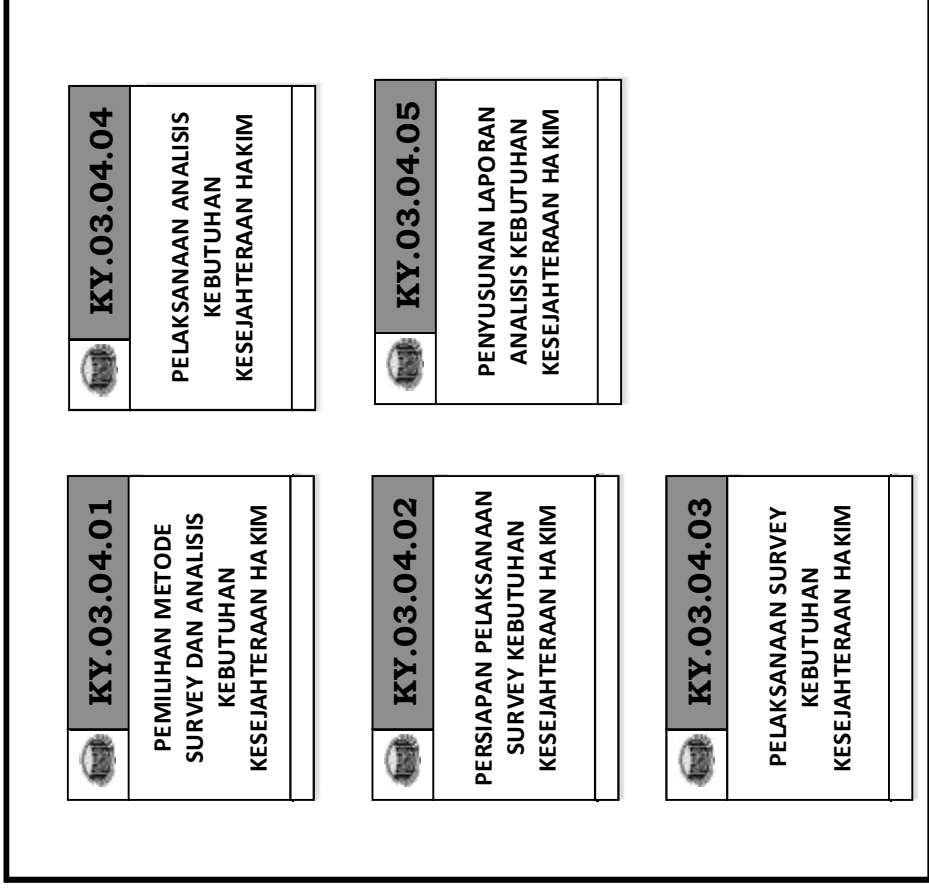

SATUAN KERJA YANG BERKEPENTINGAN

KEMENTERIAN/
LEMBAGA/PEMERINTAH
DAERAH/STAKEHOLDER
TERKAIT/IMASYA RAKAT

SATUAN KERJA YANG BERKEPENTINGAN

KEMENTERIAN/
LEMBAGA/PEMERINTAH
DAERAH/STAKEHOLDER
TERKAIT/IMASYA RAKAT

PETA SUBPROSES (LEVEL N)
KY.04.01 PENERIMAAN LAPORAN DAN INFORMASI PMKH/COC

SATUAN KERJA
TERKAIT

KEMENTERIAN/
LEMBAGA/
PEMERINTAH DAERAH/
STAKEHOLDER
TERKAIT

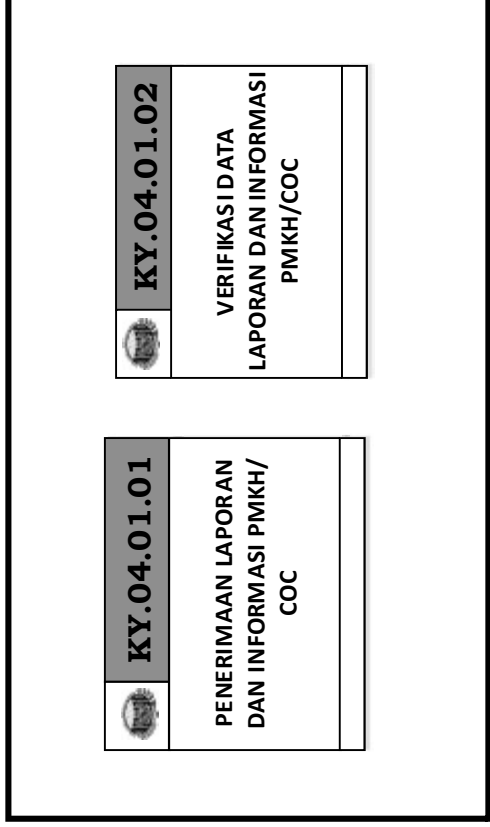

SATUAN KERJA
TERKAIT

KY.04.02
PENANGANAN LAPORAN
DAN INFORMASI PMKH/
COC

PETA SUBPROSES (LEVEL N)

KY.04.02 PENANGANAN LAPORAN DAN INFORMASI PMKH/COC

	KY.04.01
PENERIMAAN LAPORAN DAN INFORMASI PMKH/COC	

SATUAN KERJA TERKAIT

KEMENTERIAN/
LEMBAGA/
PEMERINTAH DAERAH/
STAKEHOLDER
TERKAIT

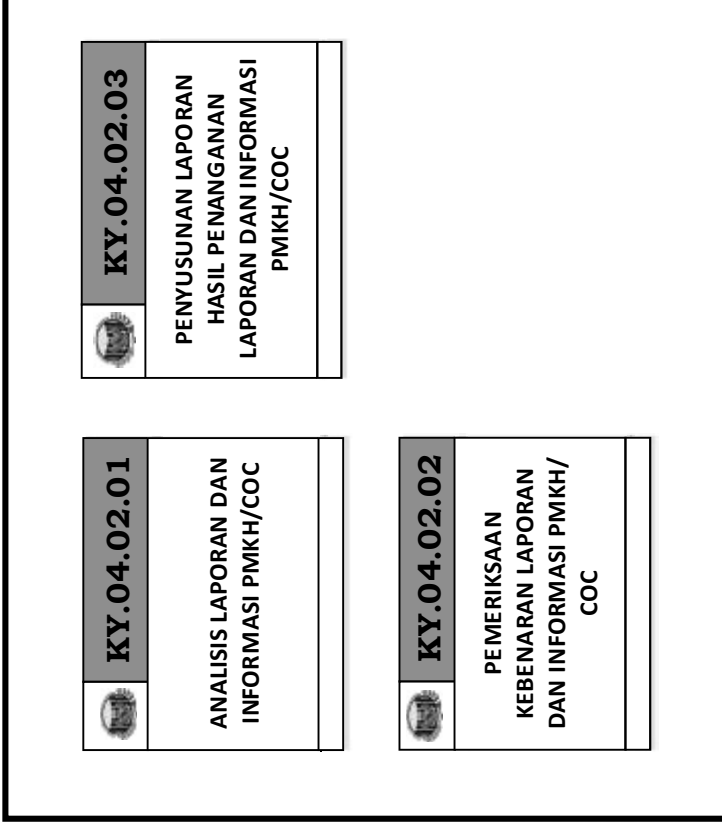

	KY.04.03
SIDANG PLENO ADVOKASI	

SATUAN KERJA TERKAIT

KEMENTERIAN/
LEMBAGA/
PEMERINTAH DAERAH/
STAKEHOLDER
TERKAIT

PETA SUBPROSES (LEVEL N)

KY.04.03 SIDANG PLENO ADVOKASI

 KY.04.02	PENANGANAN LAPORAN DAN INFORMASI PMKH/ COC
---	---

SATUAN KERJA TERKAIT

KEMENTERIAN/ LEMBAGA/ PEMERINTAH DAERAH/ STAKEHOLDER TERKAIT

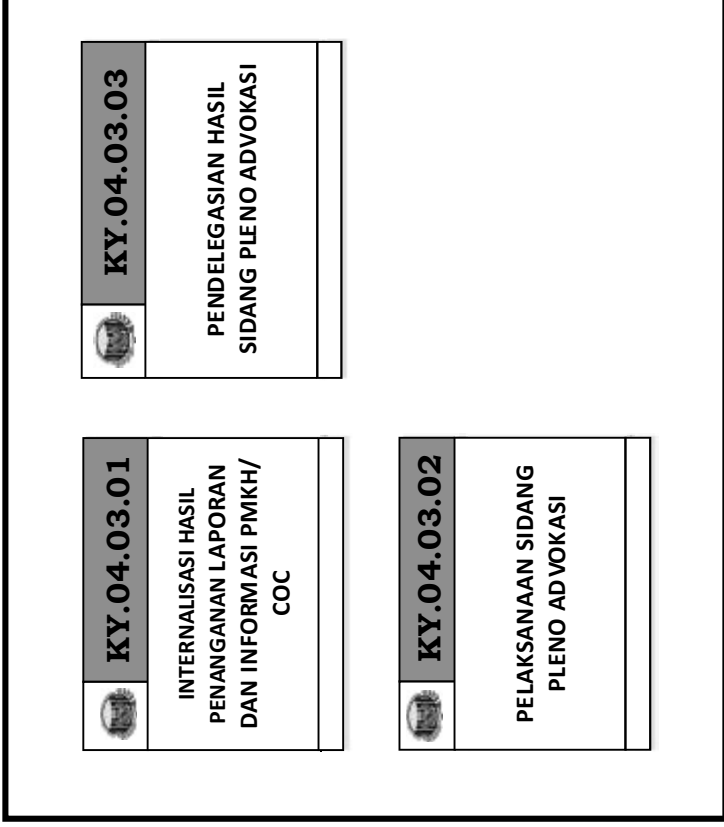

 KY.04.04	PELAKSANAAN ADVOKASI REPRESIF
---	--------------------------------------

 KY.04.05	PELAKSANAAN ADVOKASI PREVENTIF
---	---------------------------------------

SATUAN KERJA TERKAIT

KEMENTERIAN/ LEMBAGA/ PEMERINTAH DAERAH/ STAKEHOLDER TERKAIT

PETA SUBPROSES (LEVEL N)

KY.04.04 PELAKSANAAN ADVOKASI REPRESIF

 KY.04.03	SIDANG PLENO ADVOKASI
---	------------------------------

SATUAN KERJA
TERKAIT

KEMENTERIAN/
LEMBAGA/
PEMERINTAH DAERAH/
STAKEHOLDER
TERKAIT

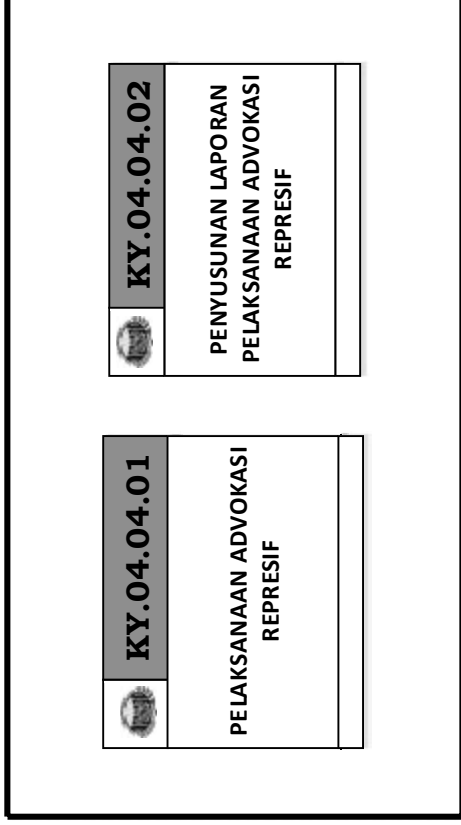

SATUAN KERJA
TERKAIT

KEMENTERIAN/
LEMBAGA/
PEMERINTAH DAERAH/
STAKEHOLDER
TERKAIT

PETA SUBPROSES (LEVEL N)

KY.04.05 PELAKSANAAN ADVOKASI PREVENTIF/LANGKAH HUKUM LAIN

 KY.04.02	SIDANG PLENO ADVOKASI
---	------------------------------

SATUAN KERJA
TERKAIT

KEMENTERIAN/
LEMBAGA/
PEMERINTAH DAERAH/
STAKEHOLDER
TERKAIT

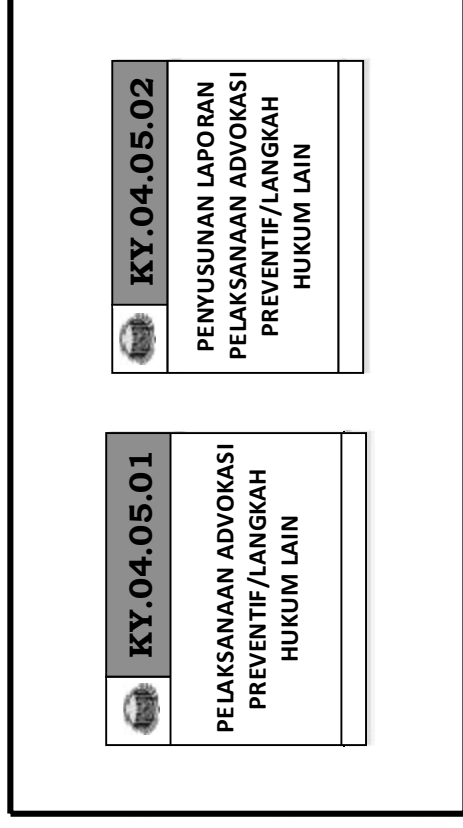

SATUAN KERJA
TERKAIT

KEMENTERIAN/
LEMBAGA/
PEMERINTAH DAERAH/
STAKEHOLDER
TERKAIT

PETA SUBPROSES (LEVEL N)

KY.05.01 PENDALAMAN KASUS

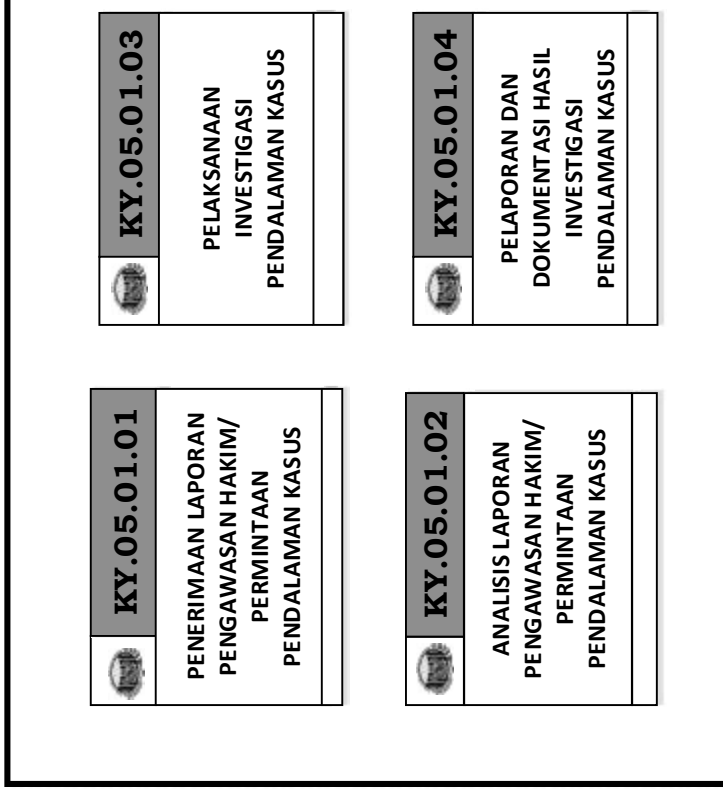

SATUAN KERJA YANG
BERKEPENTINGAN

KEMEN TERIAN/
LEMBAGA/
PEMERINTAH DAERAH/
STAKEHOLDER
TERKAIT/MASYARAKAT

SATUAN KERJA YANG
BERKEPENTINGAN

KEMEN TERIAN/
LEMBAGA/
PEMERINTAH DAERAH/
STAKEHOLDER
TERKAIT/MASYARAKAT

PETA SUBPROSES (LEVEL N)

KY.05.02 DETEKSI DINI

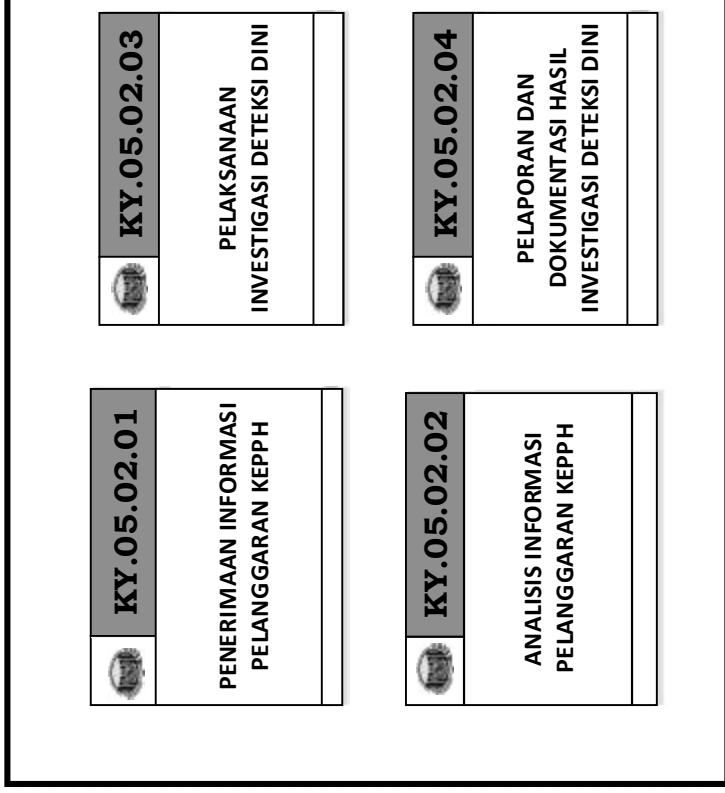

SATUAN KERJA YANG
BERKEPENTINGAN

SATUAN KERJA YANG
BERKEPENTINGAN

KEMENTERIAN/
LEMBAGA/
PEMERINTAH DAERAH/
STAKEHOLDER
TERKAIT/MASYARAKAT

KEMENTERIAN/
LEMBAGA/
PEMERINTAH DAERAH/
STAKEHOLDER
TERKAIT/MASYARAKAT

PETA SUBPROSES (LEVEL N)

KY.05.03 PENELUSURAN REKAM JEJAK

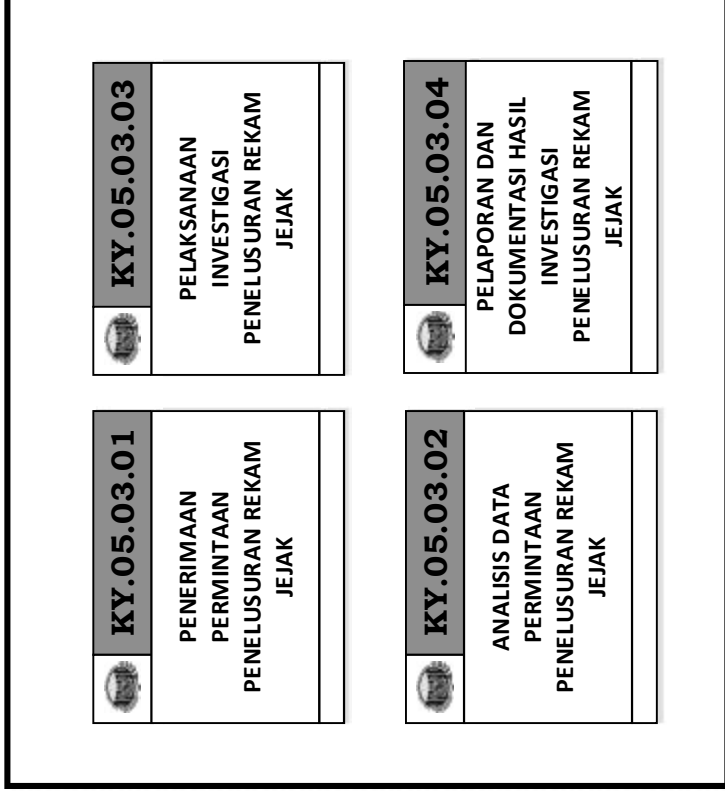

SATUAN KERJA YANG
BERKEPENTINGAN

KEMENTERIAN/
LEMBAGA/
PEMERINTAH DAERAH/
STAKEHOLDER
TERKAIT/MASYARAKAT

SATUAN KERJA YANG
BERKEPENTINGAN

KEMENTERIAN/
LEMBAGA/
PEMERINTAH DAERAH/
STAKEHOLDER
TERKAIT/MASYARAKAT

PETA SUBPROSES (LEVEL N)

KY.06.01 PENGELOLAAN PENELITIAN PUTUSAN

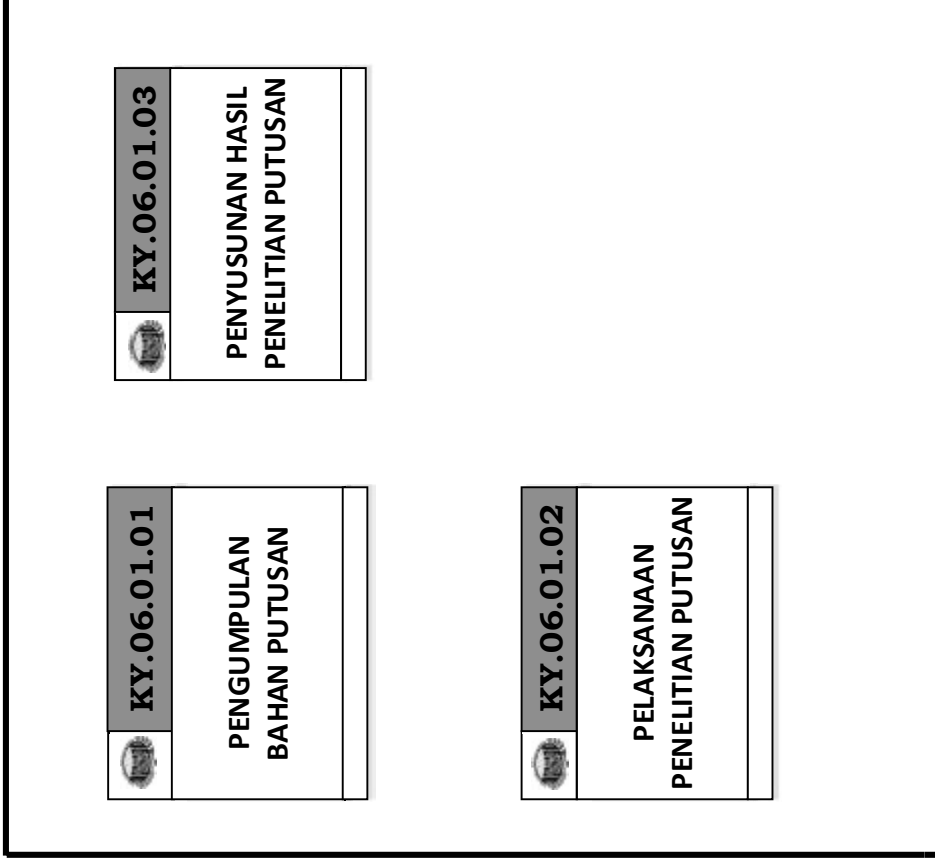

KEMENTERIAN/LEMBAGA/
PEMERINTAH DAERAH/
STAKEHOLDER TERKAIT/
MASYARAKAT

SATUAN KERJA YANG
BERKEPENTINGAN

SATUAN KERJA YANG
BERKEPENTINGAN

PETA SUBPROSES (LEVEL N)

KY.06.02 PENGELOLAAN KARAKTERISASI PUTUSAN

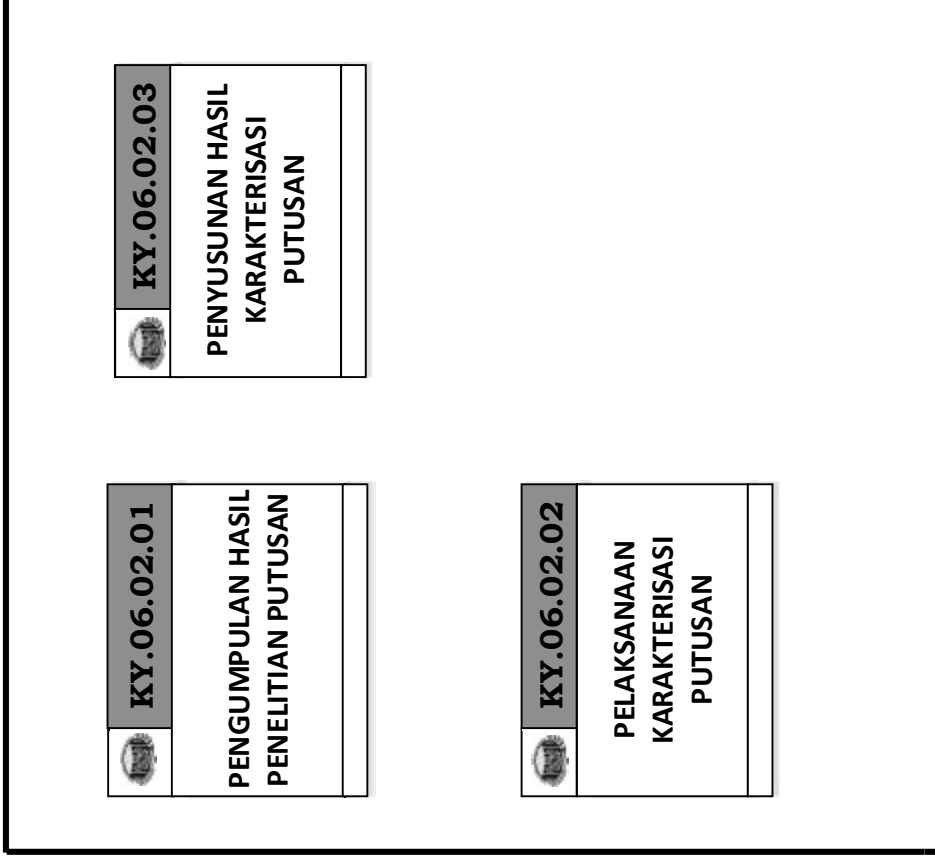

KY.06.02
PENGELOLAAN KARAKTERISASI PUTUSAN

SATUAN KERJA YANG BERKEPENTINGAN

KEMENTERIAN/LEMBAGA/PEMERINTAH DAERAH/STAKEHOLDER TERKAIT/MASYARAKAT

SATUAN KERJA YANG BERKEPENTINGAN

PETA SUBPROSES (LEVEL N)
KY.06.03 PENGELOLAAN PENGEMBANGAN KEKUASAAN KEHAKIMAN

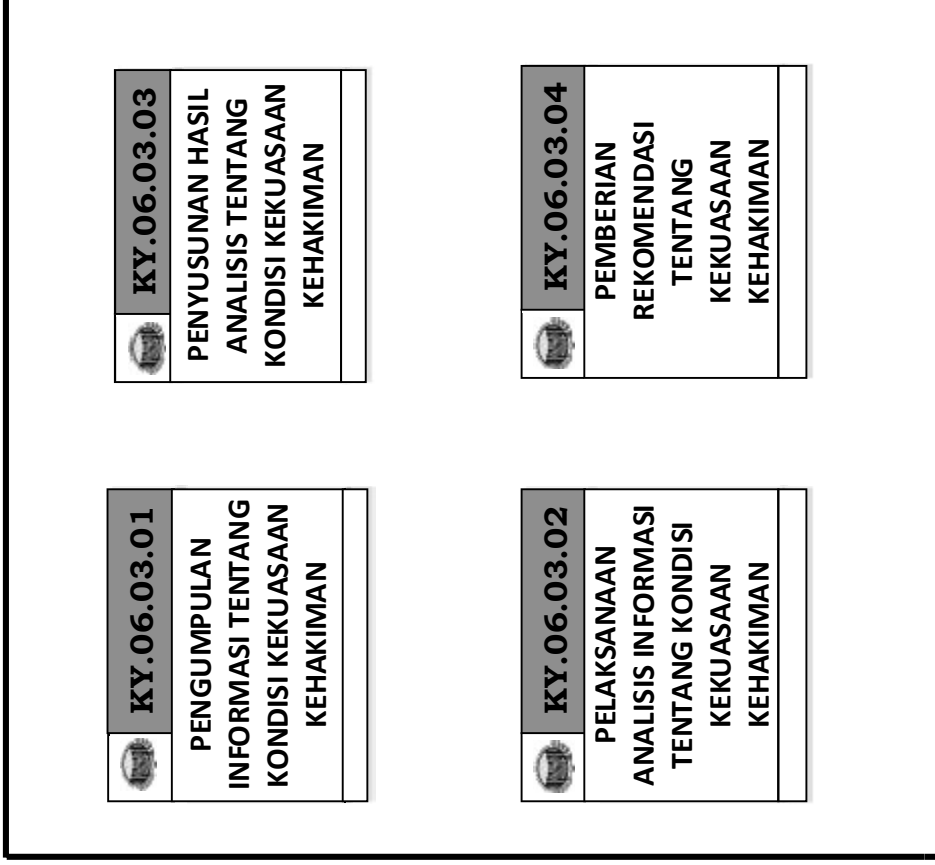

KEMENTERIAN/LEMBAGA/
PEMERINTAH DAERAH/
STAKEHOLDER TERKAIT/
MASYARAKAT

KEMENTERIAN/LEMBAGA/
PEMERINTAH DAERAH/
STAKEHOLDER TERKAIT/
MASYARAKAT

SATUAN KERJA YANG
BERKEPENTINGAN

SATUAN KERJA YANG
BERKEPENTINGAN

PETA SUBPROSES (LEVEL N)

KY.06.04 PENGELOLAAN EDUKASI PUBLIK

 KY.06.03	PENGELOLAAN PENGEMBANGAN KEKUASAAN KEHAKIMAN
---	---

KEMENTERIAN/LEMBAGA/
PEMERINTAH DAERAH/
STAKEHOLDER TERKAIT/
MASYARAKAT

SATUAN KERJA YANG
BERKEPENTINGAN

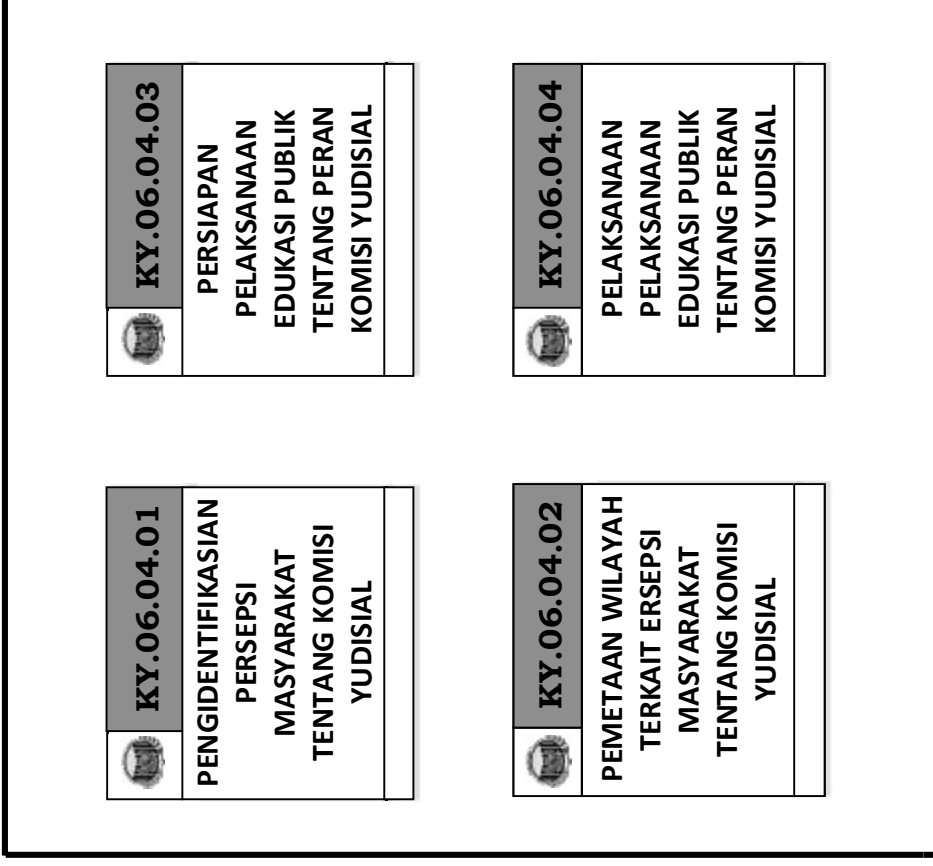

KEMENTERIAN/LEMBAGA/
PEMERINTAH DAERAH/
STAKEHOLDER TERKAIT/
MASYARAKAT

SATUAN KERJA YANG
BERKEPENTINGAN

KY.07.01 PENGELOLAAN REPRESENTASI PENERIMAAN LAPORAN MASYARAKAT
PETA SUBPROSES (LEVEL N)

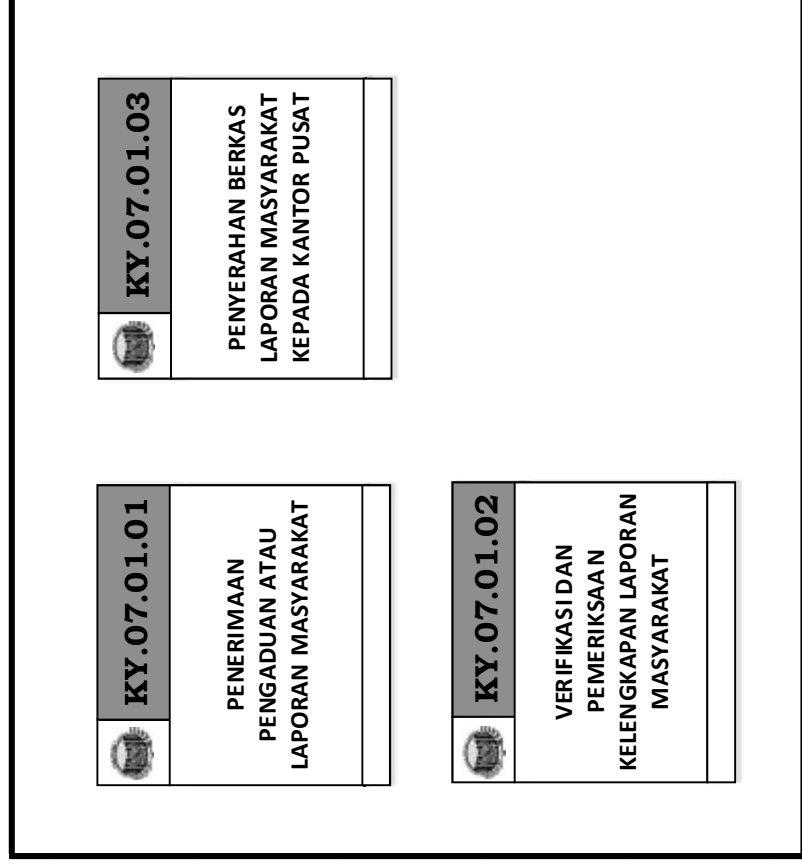

KEMENTERIAN/LEMBAGA/
PEMERINTAH DAERAH/
STAKEHOLDER TERKAIT/
MASYARAKAT

SATUAN KERJA YANG
BERKEPENTINGAN

SATUAN KERJA YANG
BERKEPENTINGAN

PETA SUBPROSES (LEVEL N)

KY.07.02 PENGELOLAAN REPRESENTASI PELAKSANAAN PEMANTAUAN

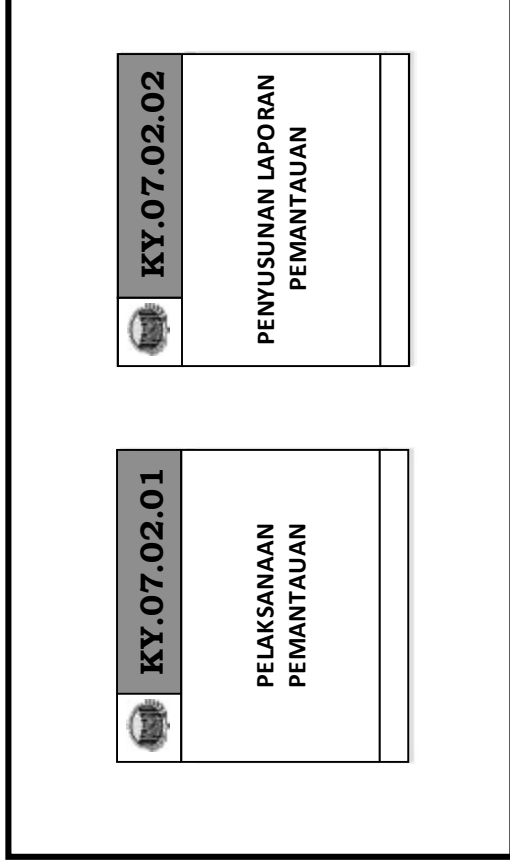

SATUAN KERJA YANG
BERKEPENTINGAN

SATUAN KERJA YANG
BERKEPENTINGAN

PETA SUBPROSES (LEVEL N)

KY.07.03 PENGELOLAAN REPRESENTASI PENELUSURAN REKAM JEJAK

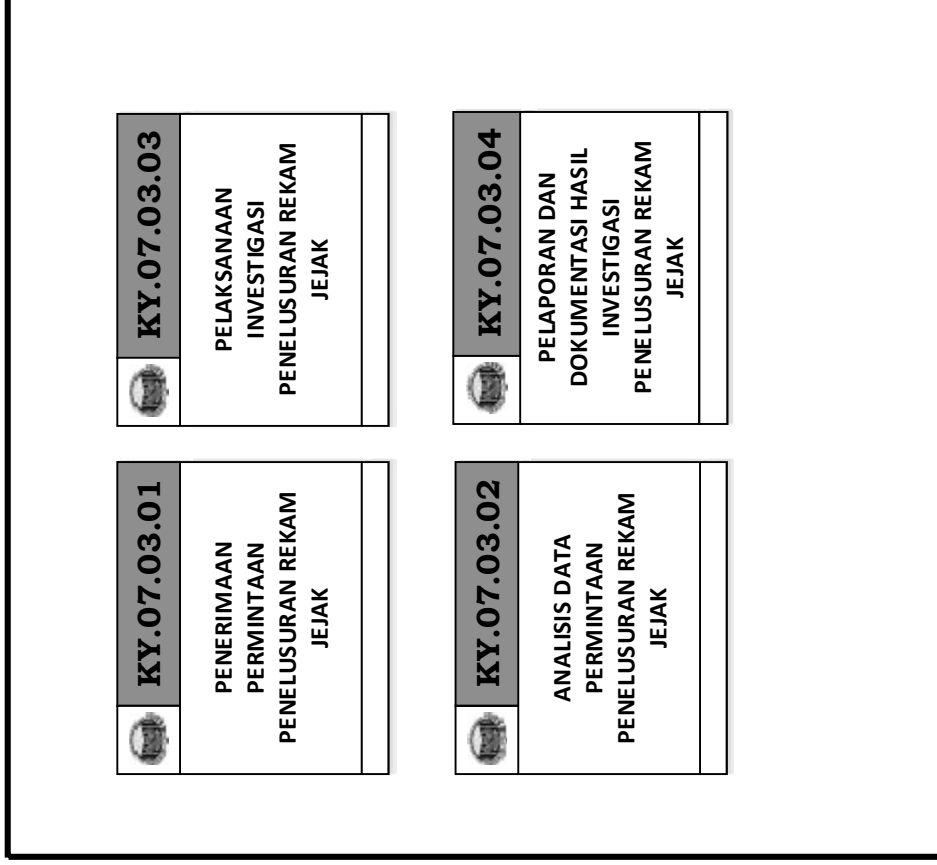

KEMENTERIAN/LEMBAGA/
PEMERINTAH DAERAH/
STAKEHOLDER TERKAIT/
MASYARAKAT

KEMEN TERIAN/LEMBAGA/
PEMERINTAH DAERAH/
STAKEHOLDER TERKAIT/
MASYARAKAT

SATUAN KERJA YANG
BERKEPENTINGAN

SATUAN KERJA YANG
BERKEPENTINGAN

PETA SUBPROSES (LEVEL N)

KY.07.04 PENGELOLAAN REPRESENTASI LEMBAGA KOMISI YUDISIAL LAINNYA

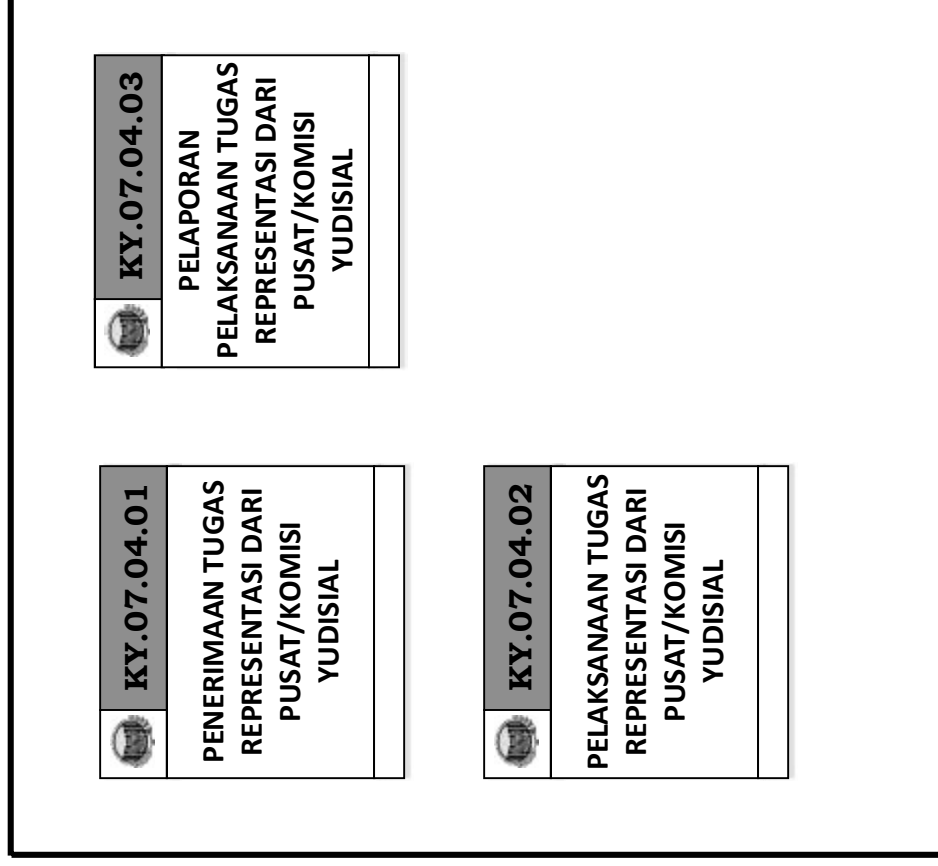

KEMENTERIAN/LEMBAGA/
PEMERINTAH DAERAH/
STAKEHOLDER TERKAIT/
MASYARAKAT

SATUAN KERJA YANG
BERKEPENTINGAN

KEMEN TERIAN/LEMBAGA/
PEMERINTAH DAERAH/
STAKEHOLDER TERKAIT/
MASYARAKAT

SATUAN KERJA YANG
BERKEPENTINGAN

PETA SUBPROSES (LEVEL N)

KY.08.01 PENGELOLAAN KERJA SAMA DALAM NEGERI

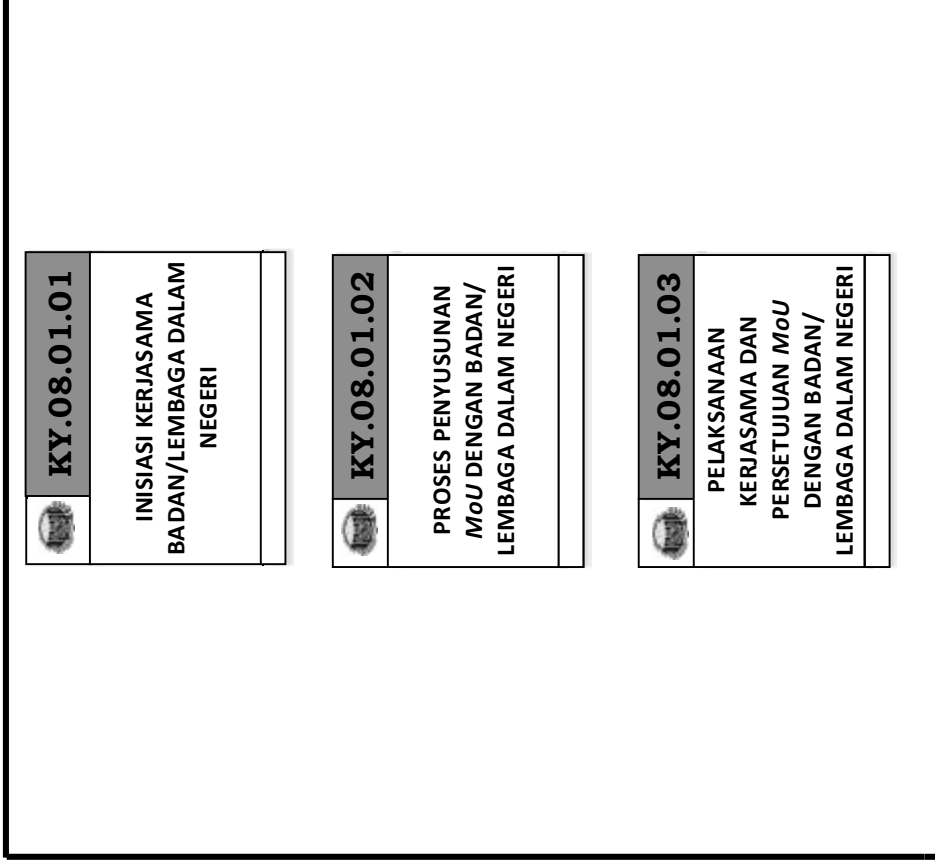

KEMENTERIAN/LEMBAGA/
PEMERINTAH DAERAH/
STAKEHOLDER TERKAIT/
MASYARAKAT

SATUAN KERJA YANG
BERKEPENTINGAN

KEMEN TERIAN/LEMBAGA/
PEMERINTAH DAERAH/
STAKEHOLDER TERKAIT/
MASYARAKAT

SATUAN KERJA YANG
BERKEPENTINGAN

PETA SUBPROSES (LEVEL N)

KY.08.02 PENGELOLAAN KERJA SAMA LUAR NEGERI

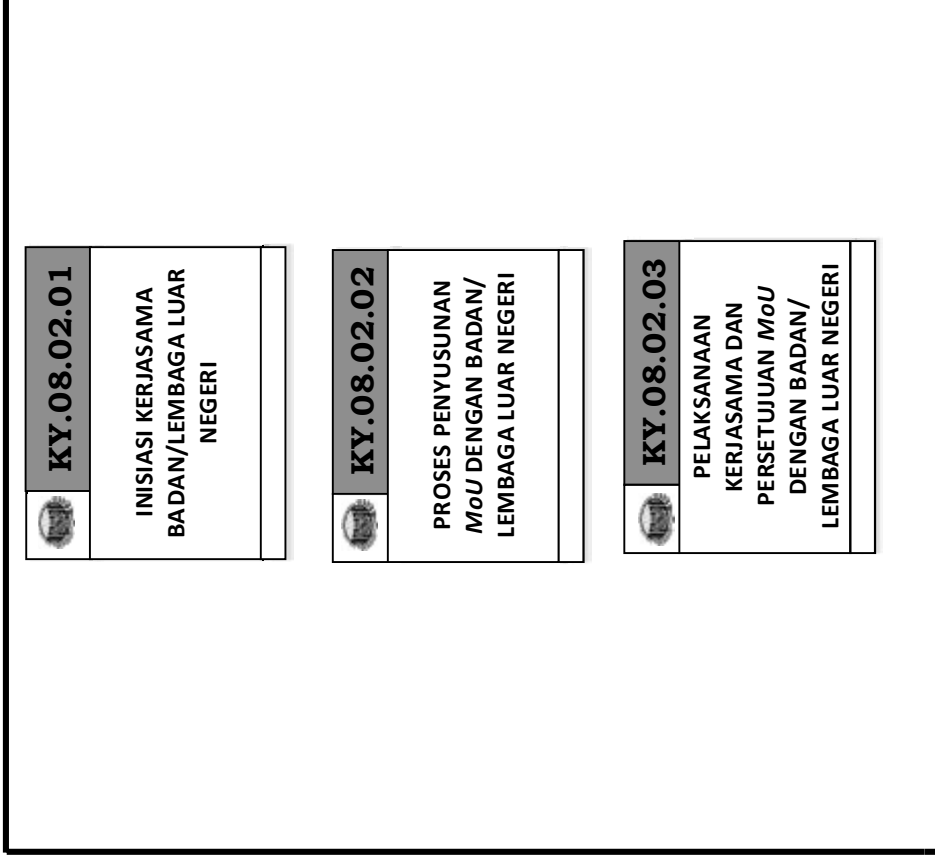

PETA SUBPROSES (LEVEL N)

KY.08.03 PENGELOLAAN HUBUNGAN ANTAR LEMBAGA

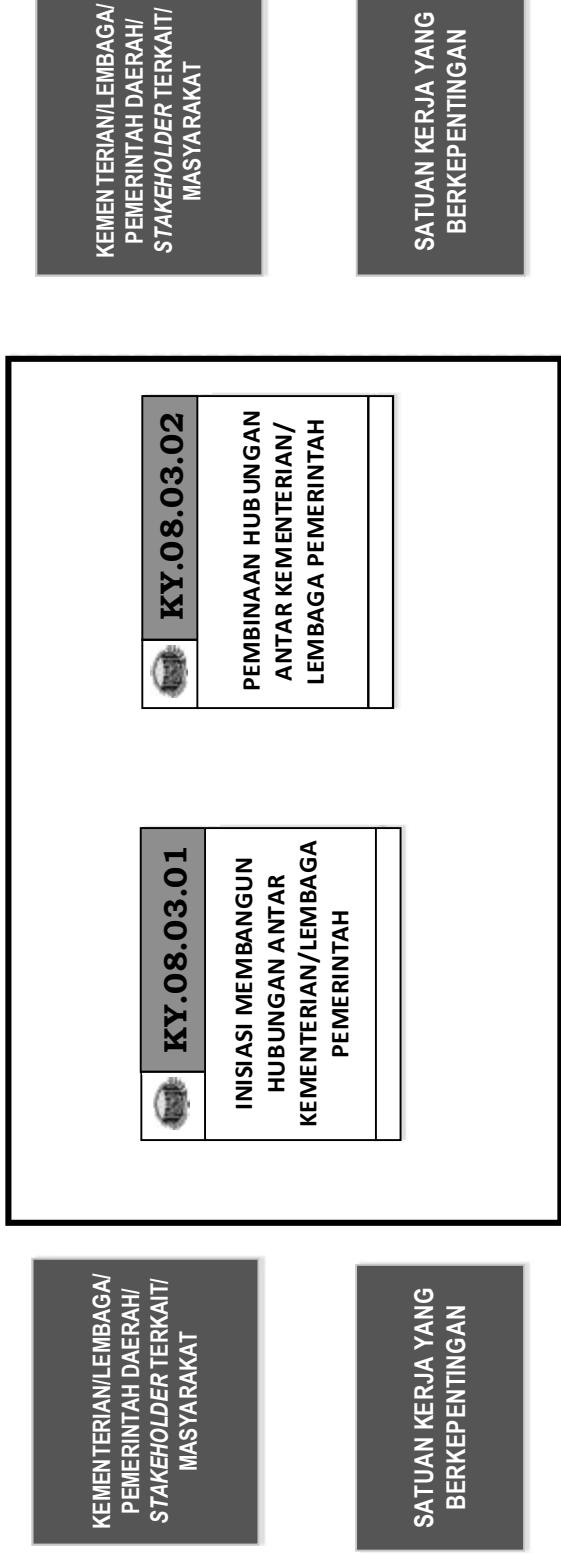

PETA SUBPROSES (LEVEL N)

KY.09.01 PENGELOLAAN INFRASTRUKTUR TEKNOLOGI INFORMASI

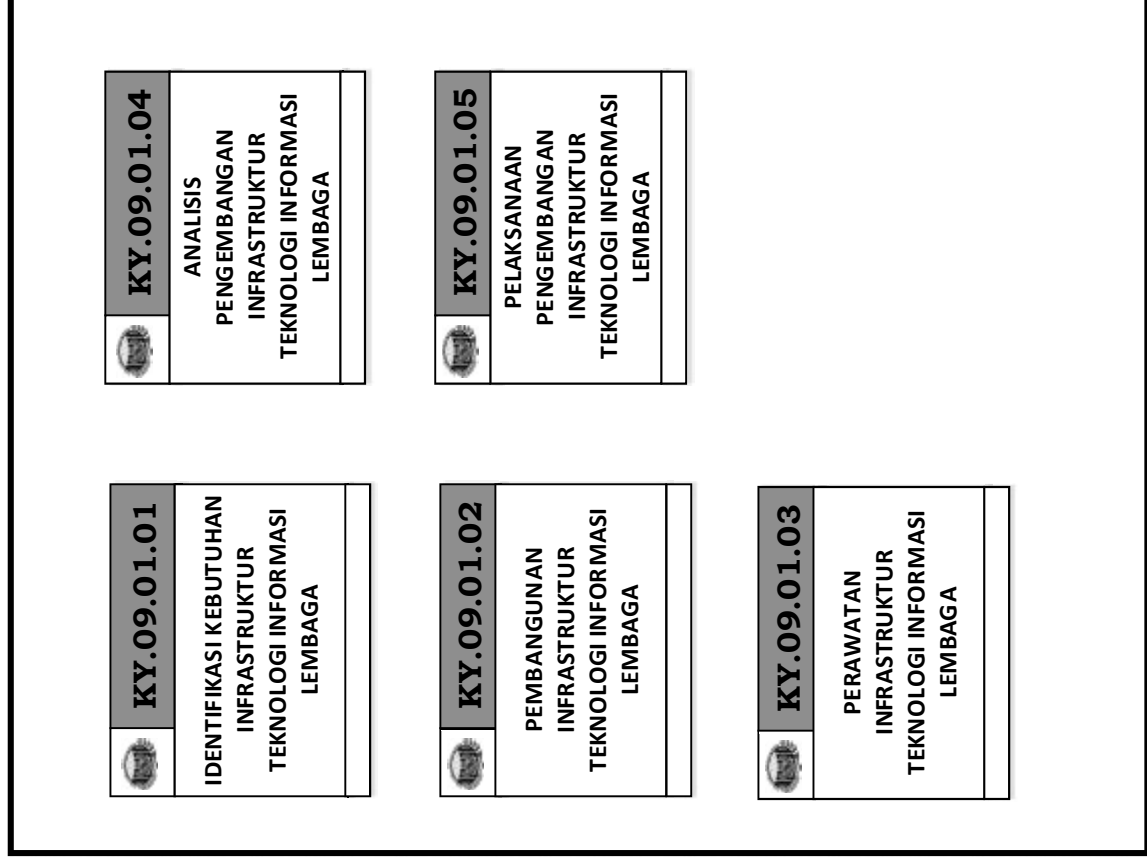

SELURUH
SATUAN KERJA

KEMENTERIAN/LEMBAGA/
PEMERINTAH DAERAH/
STAKEHOLDER TERKAIT/
MASYARAKAT

SELURUH
SATUAN KERJA

KEMENTERIAN/LEMBAGA/
PEMERINTAH DAERAH/
STAKEHOLDER TERKAIT/
MASYARAKAT

PETA SUBPROSES (LEVEL N)

KY.09.02 PENGELOLAAN DATA DAN SISTEM INFORMASI

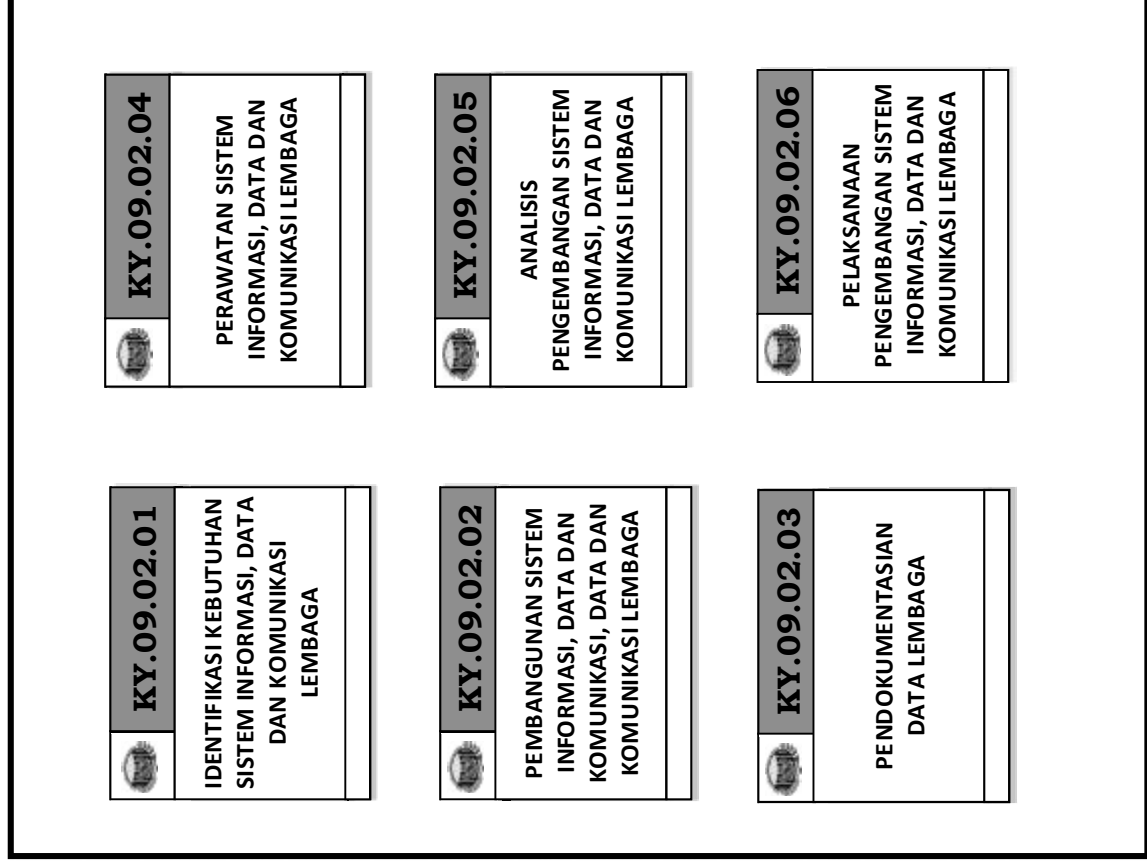

SELURUH SATUAN KERJA

KEMENTERIAN/LEMBAGA/
PEMERINTAH DAERAH/
STAKEHOLDER TERKAIT/
MASYARAKAT

SELURUH SATUAN KERJA

KEMENTERIAN/LEMBAGA/
PEMERINTAH DAERAH/
STAKEHOLDER TERKAIT/
MASYARAKAT

PETA SUBPROSES (LEVEL N)
KY.09.03 PENGELOLAAN KEAMANAN SISTEM INFORMASI

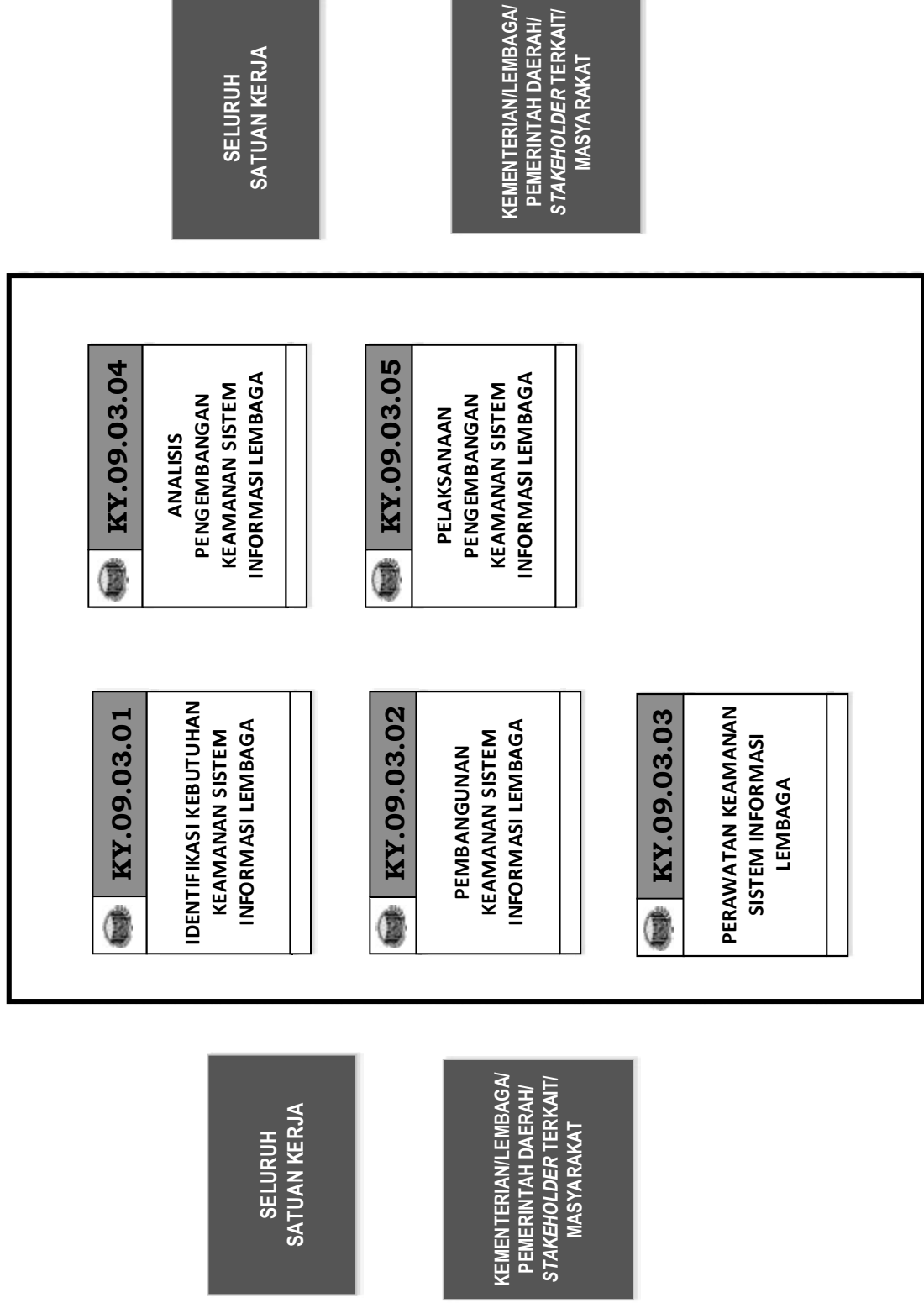

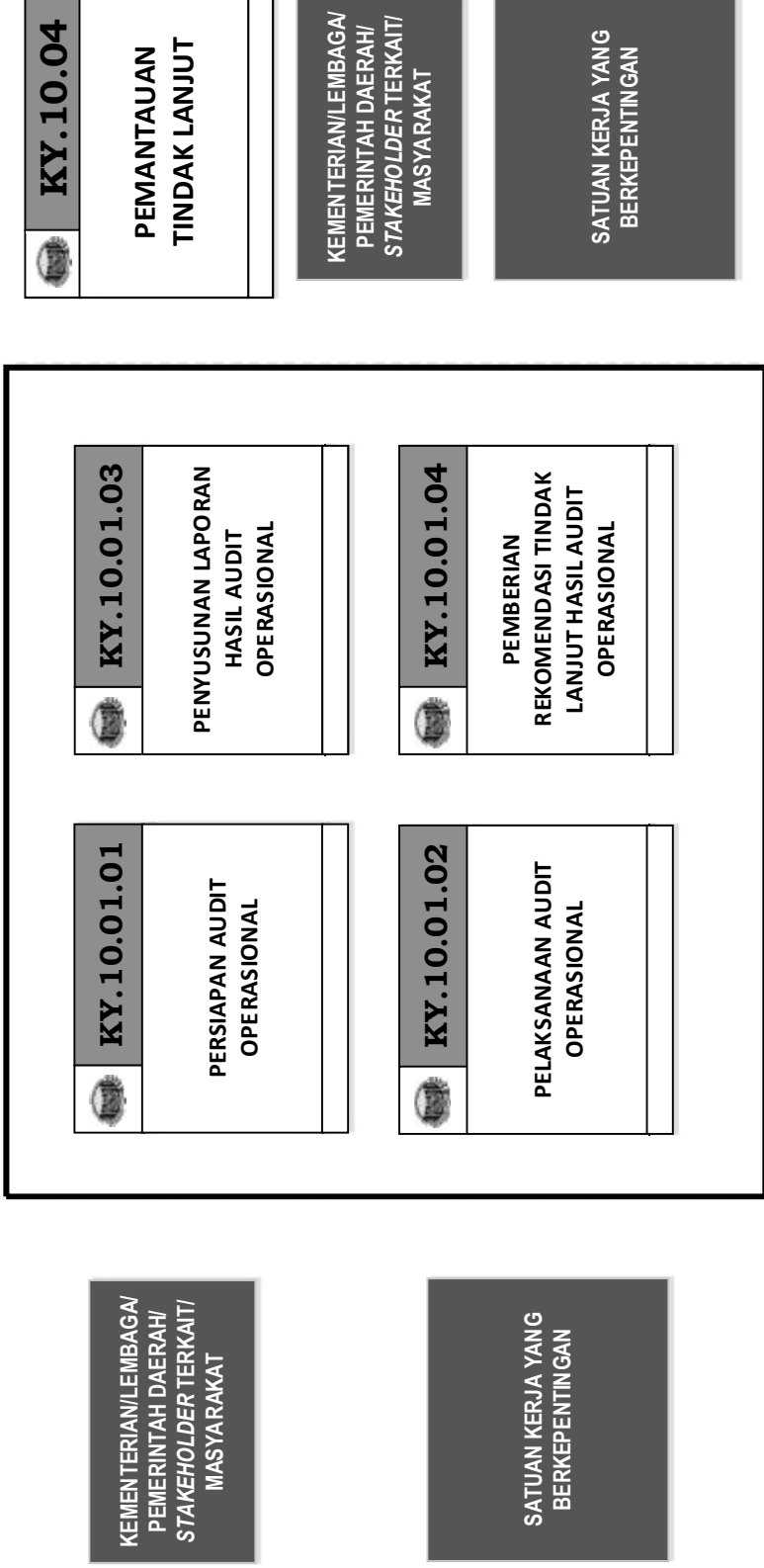

PETA SUBPROSES (LEVEL N)

KY.10.01 AUDIT OPERASIONAL

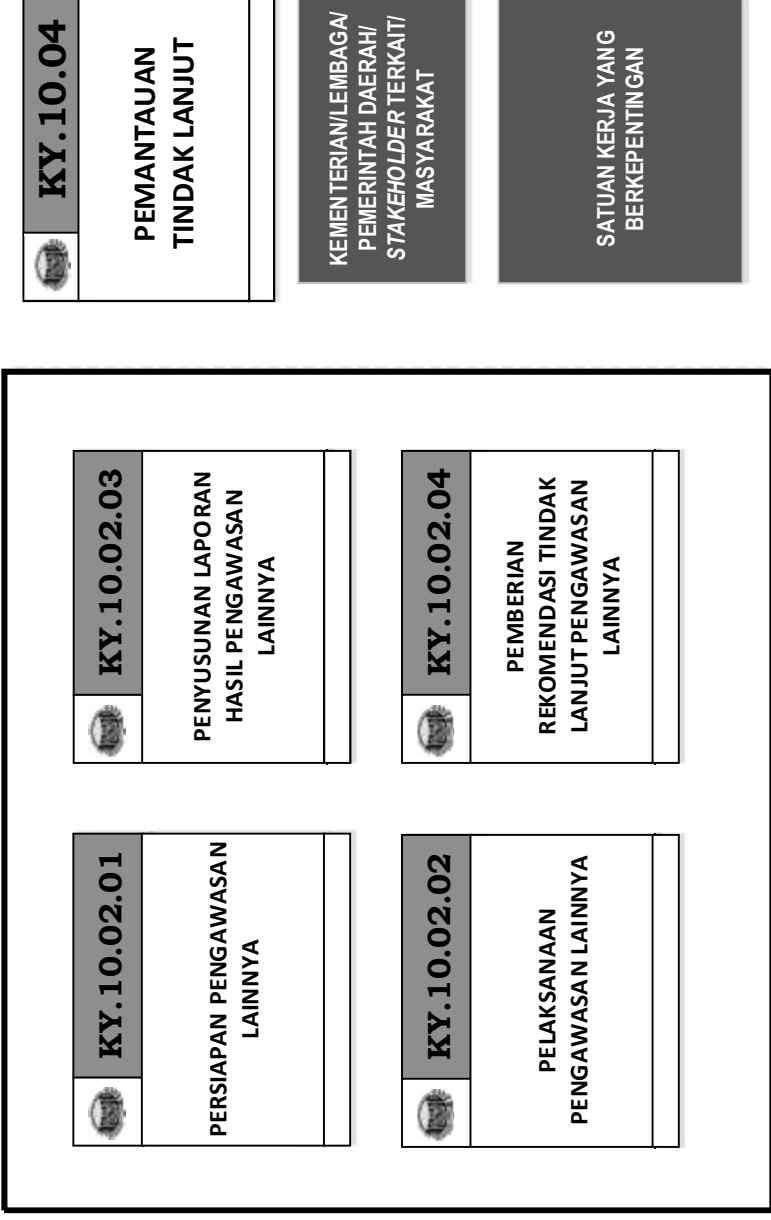

PETA SUBPROSES (LEVEL N)
KY.10.02 PENGAWASAN LAINNYA





 KY.10.04	PEMANTAUAN TINDAK LANJUT
---	-------------------------------------

KEMENTERIAN/LEMBAGA
PEMERINTAH DAERAH/
STAKEHOLDER TERKAIT/
MASYARAKAT

SATUAN KERJA YANG
BERKEPENTINGAN

 KY.10.02.01	PERSIAPAN PENGAWASAN LAINNYA
--	---

 KY.10.02.02	PELAKSANAAN PENGAWASAN LAINNYA
--	---

 KY.10.02.03	PENYUSUNAN LAPORAN HASIL PENGAWASAN LAINNYA
--	--

 KY.10.02.04	PEMBERIAN REKOMENDASI TINDAK LANJUT PENGAWASAN LAINNYA
--	---

KEMENTERIAN/LEMBAGA
PEMERINTAH DAERAH/
STAKEHOLDER TERKAIT/
MASYARAKAT

SATUAN KERJA YANG
BERKEPENTINGAN

PETA SUBPROSES (LEVEL N)

KY.10.03 PENGAWASAN DAN PEMERIKSAAN KHUSUS

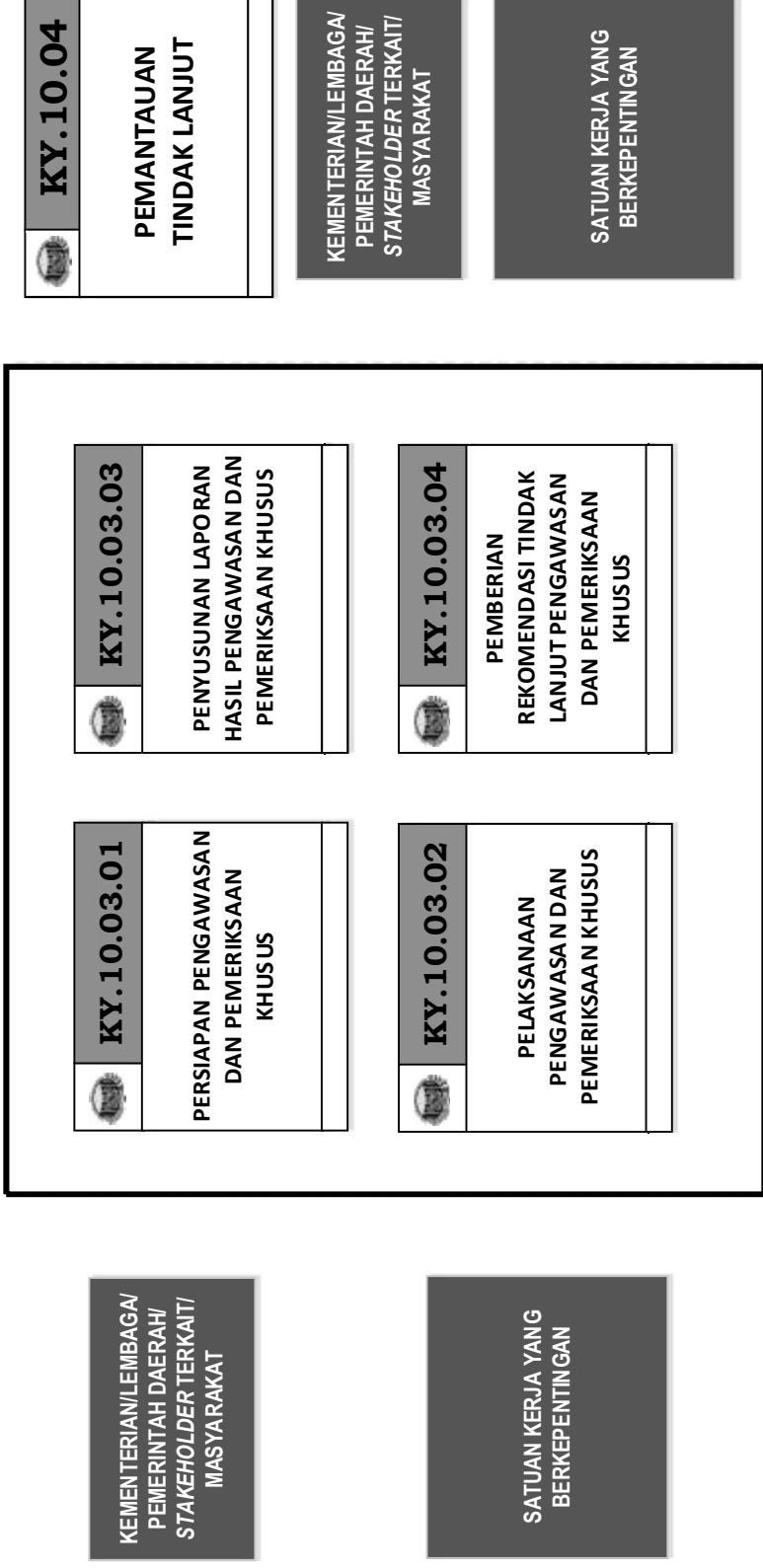

PETA SUBPROSES (LEVEL N)

KY.10.04 PEMANTAUAN TINDAK LANJUT

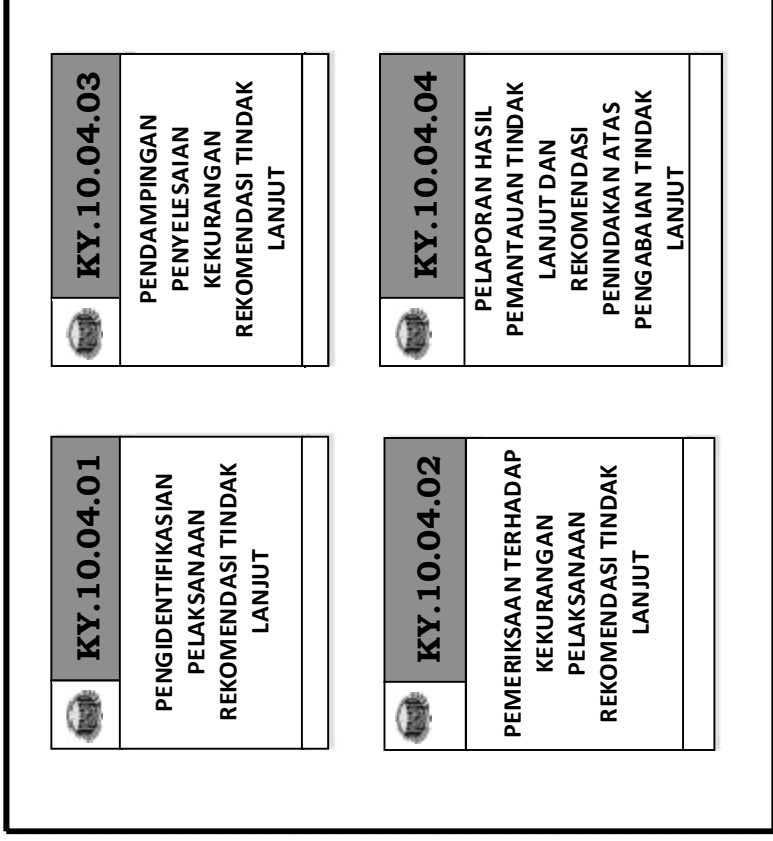

KEMENTERIAN/LEMBAGA/
PEMERINTAH DAERAH/
STAKEHOLDER TERKAIT/
MASYARAKAT

SATUAN KERJA YANG
BERKEPENTINGAN

KEMENTERIAN/LEMBAGA/
PEMERINTAH DAERAH/
STAKEHOLDER TERKAIT/
MASYARAKAT

SATUAN KERJA YANG
BERKEPENTINGAN

PETA SUBPROSES (LEVEL N)

KY.11.01 FASILITASI PENYUSUNAN KEBIJAKAN NASIONAL

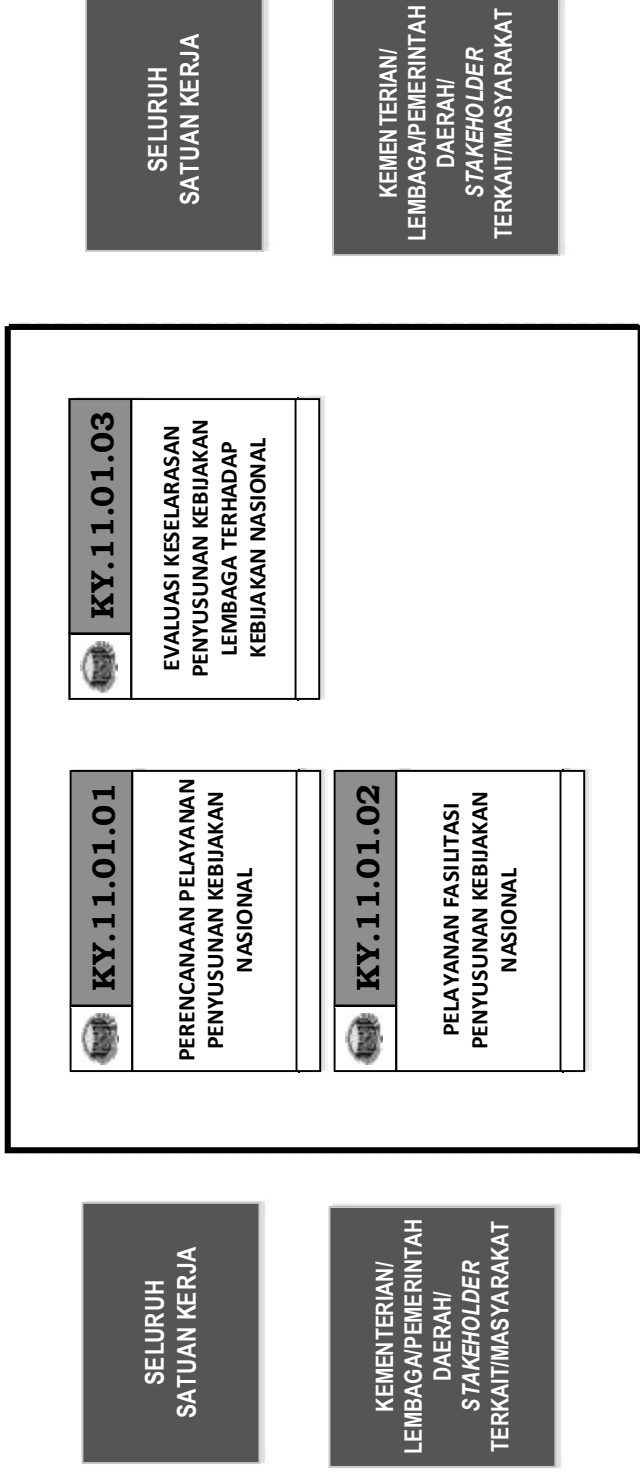

PETA SUBPROSES (LEVEL N)

KY.11.02 PENYUSUNAN RENCANA STRATEGIS

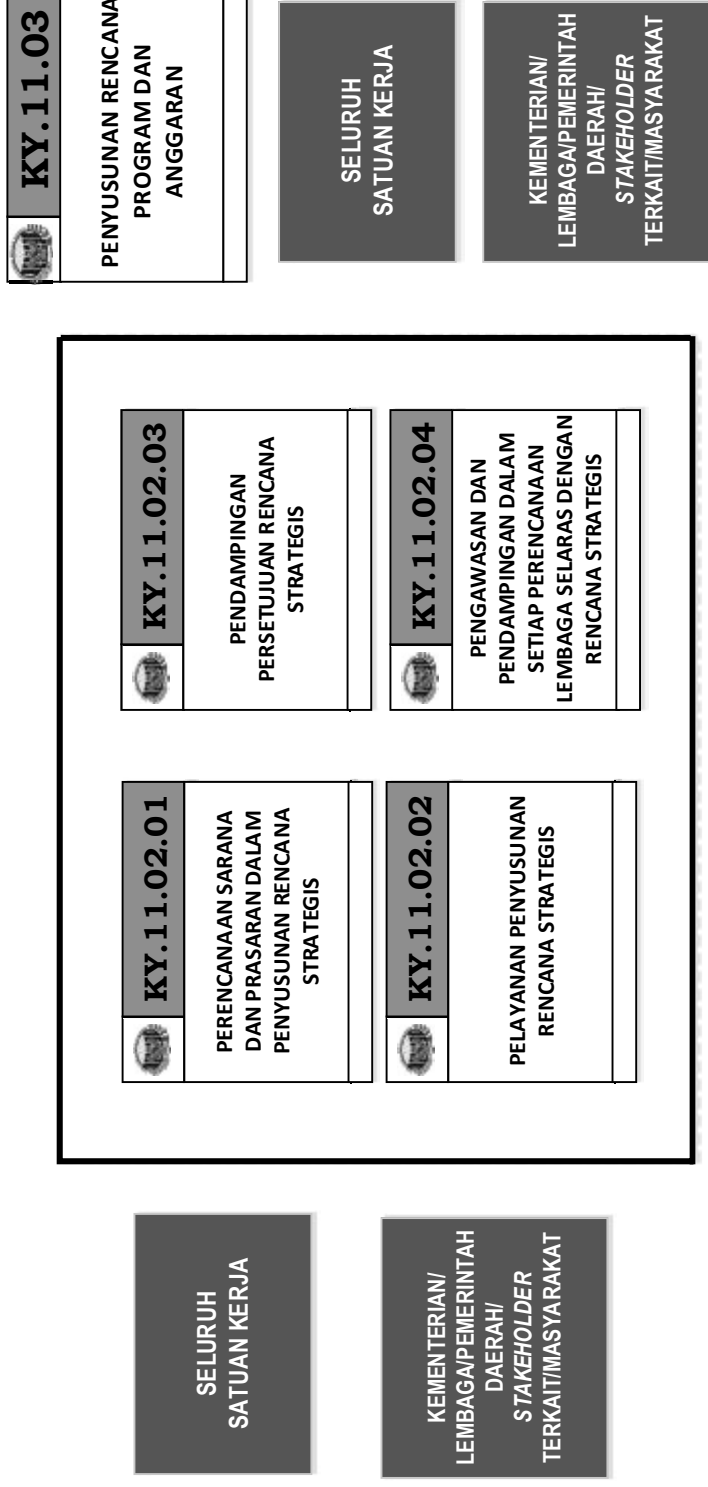

PETA SUBPROSES (LEVEL N)

KY.11.03 PENYUSUNAN RENCANA PROGRAM DAN ANGGARAN

 KY.11.02
PENYUSUNAN RENCANA STRATEGIS

SELURUH
SATUAN KERJA

KEMENTERIAN/
LEMBAGA/PEMERINTAH
DAERAH/
STAKEHOLDER
TERKAIT/MASYARAKAT

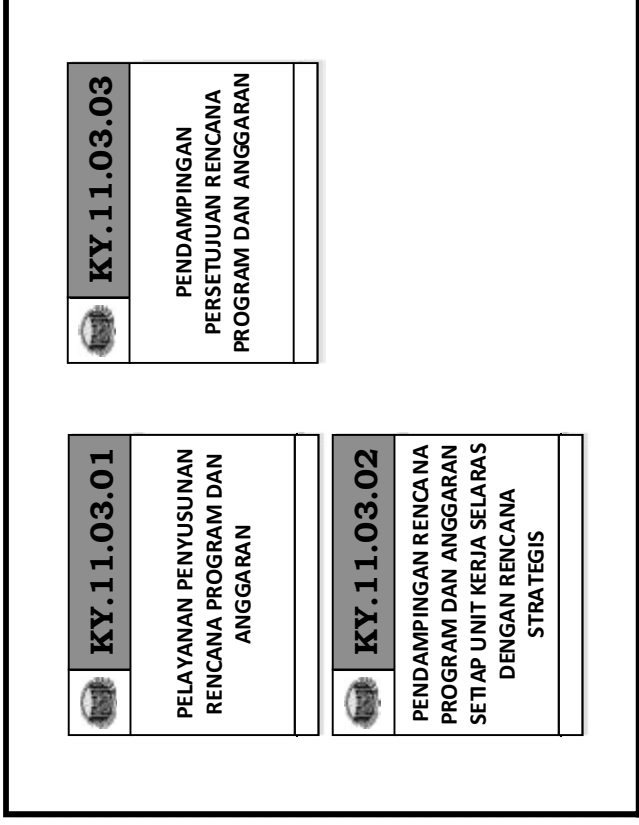

 KY.11.04
PENYELARASAN ANGGARAN

 KY.11.05
MONITORING DAN EVALUASI PELAKSANAAN ANGGARAN

SELURUH
SATUAN KERJA

KEMENTERIAN/
LEMBAGA/PEMERINTAH
DAERAH/
STAKEHOLDER
TERKAIT/MASYARAKAT

PETA SUBPROSES (LEVEL N)

KY.11.04 PENYELARASAN ANGGARAN

	KY.11.03
PENYUSUNAN RENCANA PROGRAM DAN ANGGARAN	

SELURUH
SATUAN KERJA

KEMENTERIAN/
LEMBAGA/PEMERINTAH
DAERAH/
STAKEHOLDER
TERKAIT/MASYARAKAT

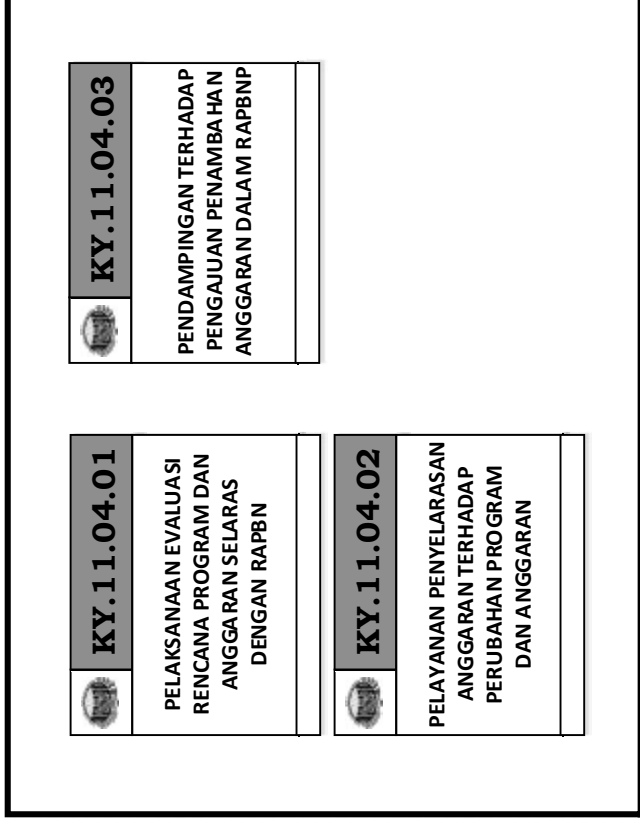

	KY.11.05
MONITORING DAN EVALUASI PELAKSANAAN ANGGARAN	

SELURUH
SATUAN KERJA

KEMENTERIAN/
LEMBAGA/PEMERINTAH
DAERAH/
STAKEHOLDER
TERKAIT/MASYARAKAT

PETA SUBPROSES (LEVEL N)

KY.11.05 MONITORING DAN EVALUASI PELAKSANAAN ANGGARAN

 KY.11.03	PENYUSUNAN RENCANA PROGRAM DAN ANGGARAN
---	--

 KY.11.04	PENYELARASAN ANGGARAN
---	------------------------------

SELURUH SATUAN KERJA

KEMENTERIAN/
LEMBAGA/PEMERINTAH DAERAH/
STAKEHOLDER TERKAIT/MASYARAKAT

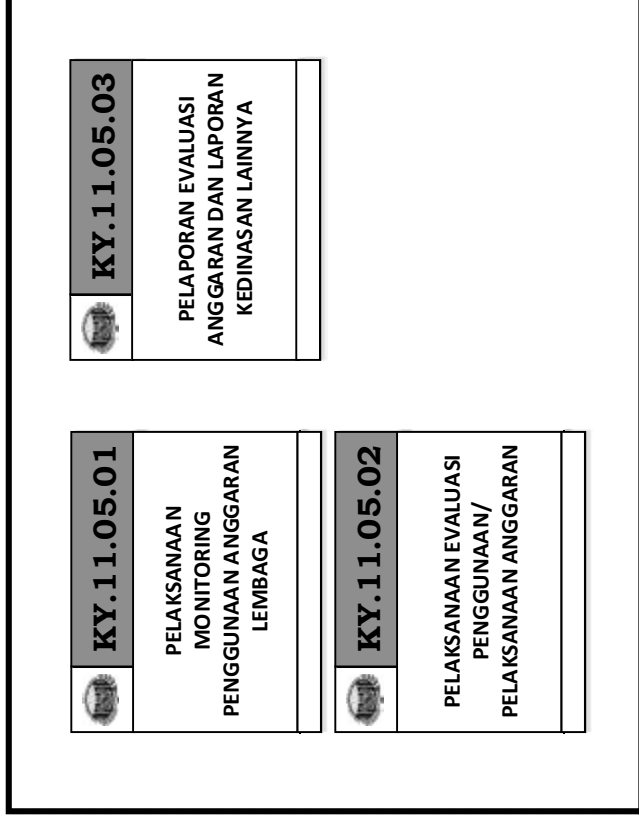

SELURUH SATUAN KERJA

KEMENTERIAN/
LEMBAGA/PEMERINTAH DAERAH/
STAKEHOLDER TERKAIT/MASYARAKAT

PETA SUBPROSES (LEVEL N)

KY.11.06 PELAKSANAAN URUSAN PERBENDAHARAAN

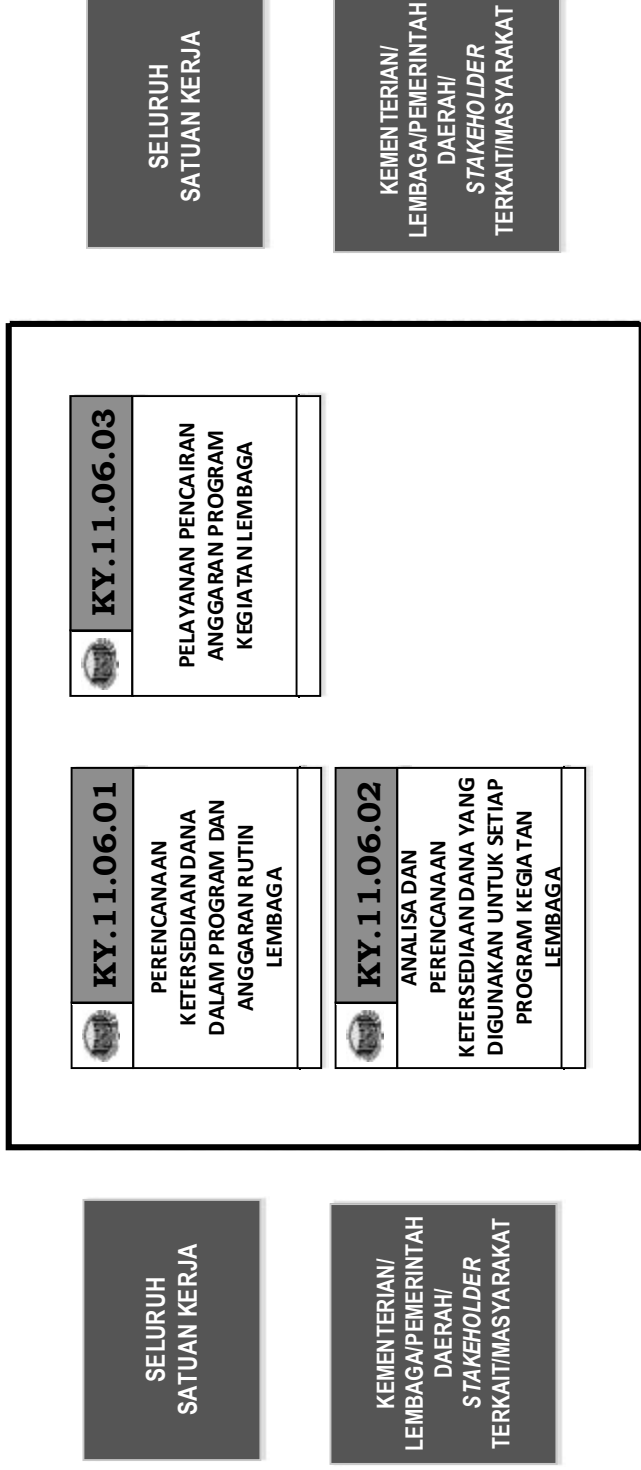

PETA SUBPROSES (LEVEL N)

KY.11.07 PELAYANAN ADMINISTRASI PENYELESAIAN KERUGIAN NEGARA

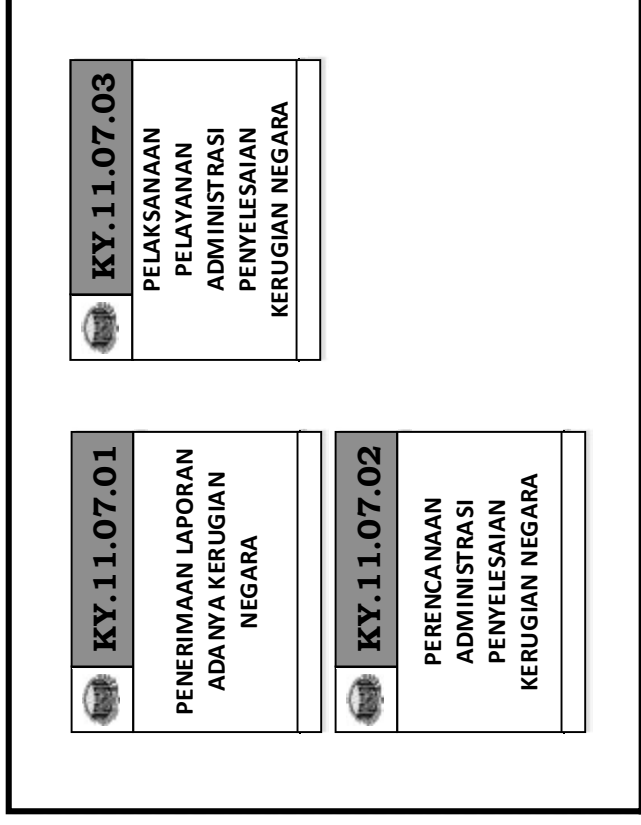

SELURUH
SATUAN KERJA

KEMENTERIAN/
LEMBAGA/PEMERINTAH
DAERAH/
STAKEHOLDER
TERKAIT/MASYARAKAT

SELURUH
SATUAN KERJA

KEMENTERIAN/
LEMBAGA/PEMERINTAH
DAERAH/
STAKEHOLDER
TERKAIT/MASYARAKAT

PETA SUBPROSES (LEVEL N)

KY.11.08 PENYUSUNAN LAPORAN KEUANGAN

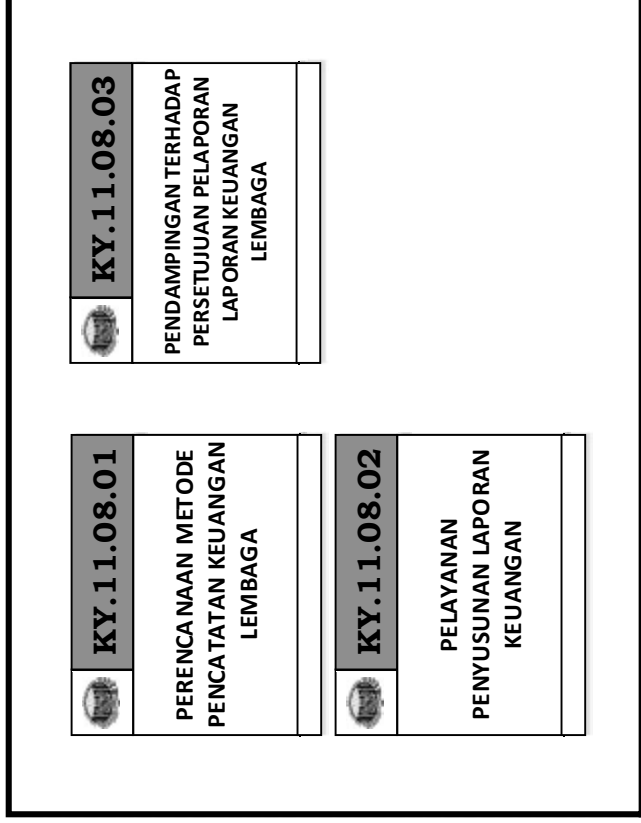

SELURUH SATUAN KERJA

KEMENTERIAN/
LEMBAGA/PEMERINTAH DAERAH/
STAKEHOLDER TERKAIT/MASYARAKAT

SELURUH SATUAN KERJA

KEMENTERIAN/
LEMBAGA/PEMERINTAH DAERAH/
STAKEHOLDER TERKAIT/MASYARAKAT

PETA SUBPROSES (LEVEL N)

KY.11.09 PENGELOLAAN ADMINISTRASI HIBAH LANGSUNG

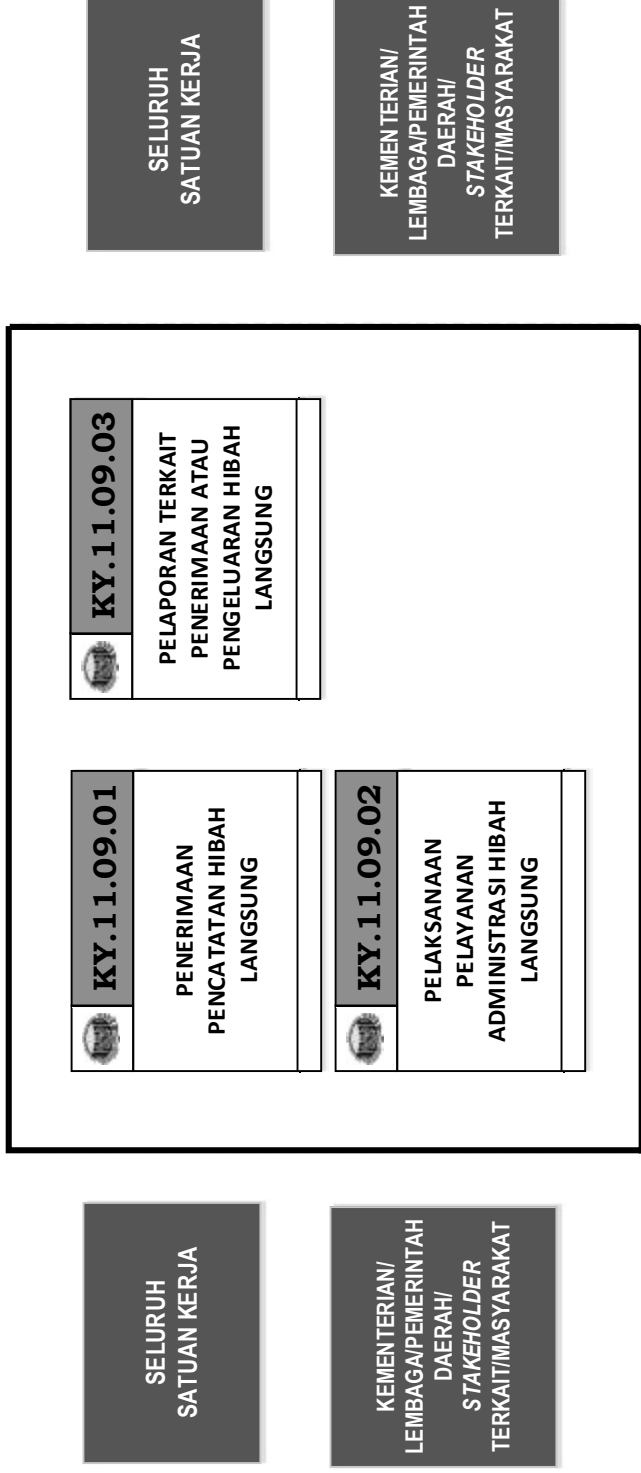

PETA SUBPROSES (LEVEL N)
KY.11.10 VERIFIKASI ADMINISTRASI PENGELOLAAN DAN PERTANGGUNGJAWABAN KEUANGAN

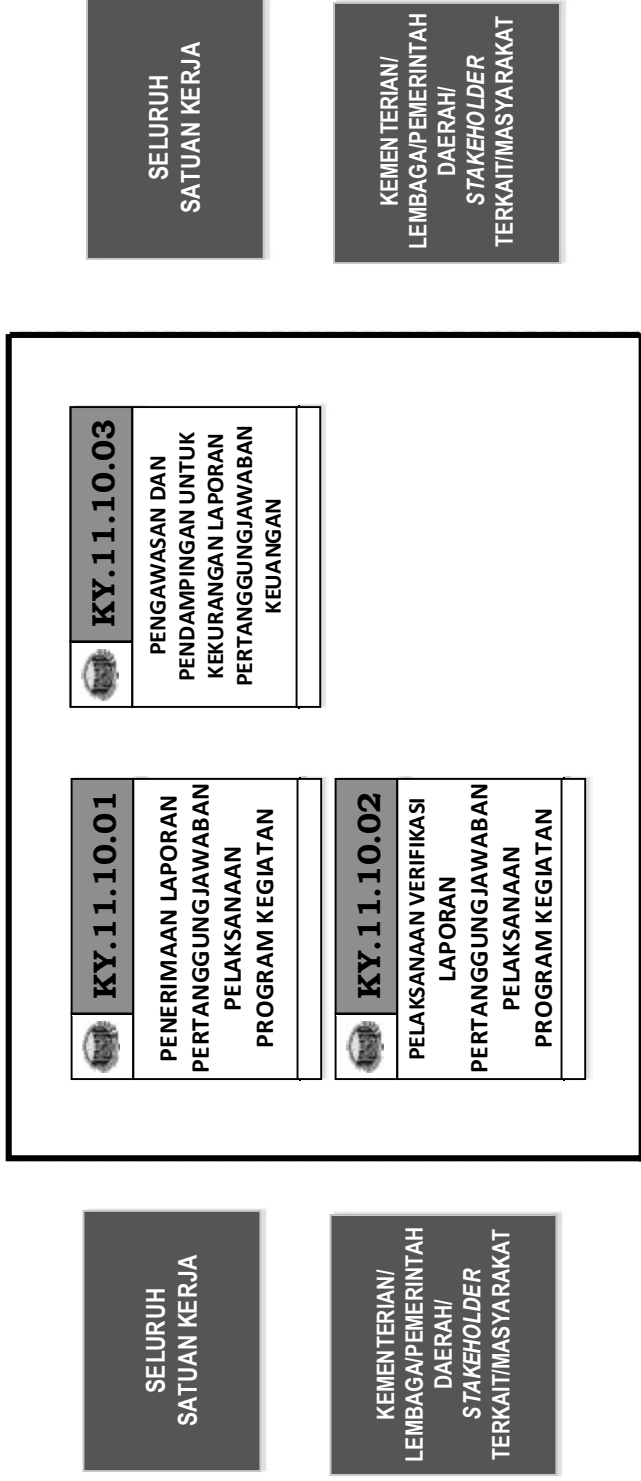

PETA SUBPROSES (LEVEL N)

KY.11.1.11 PENYUSUNAN ANGGARAN BELANJA PEGAWAI

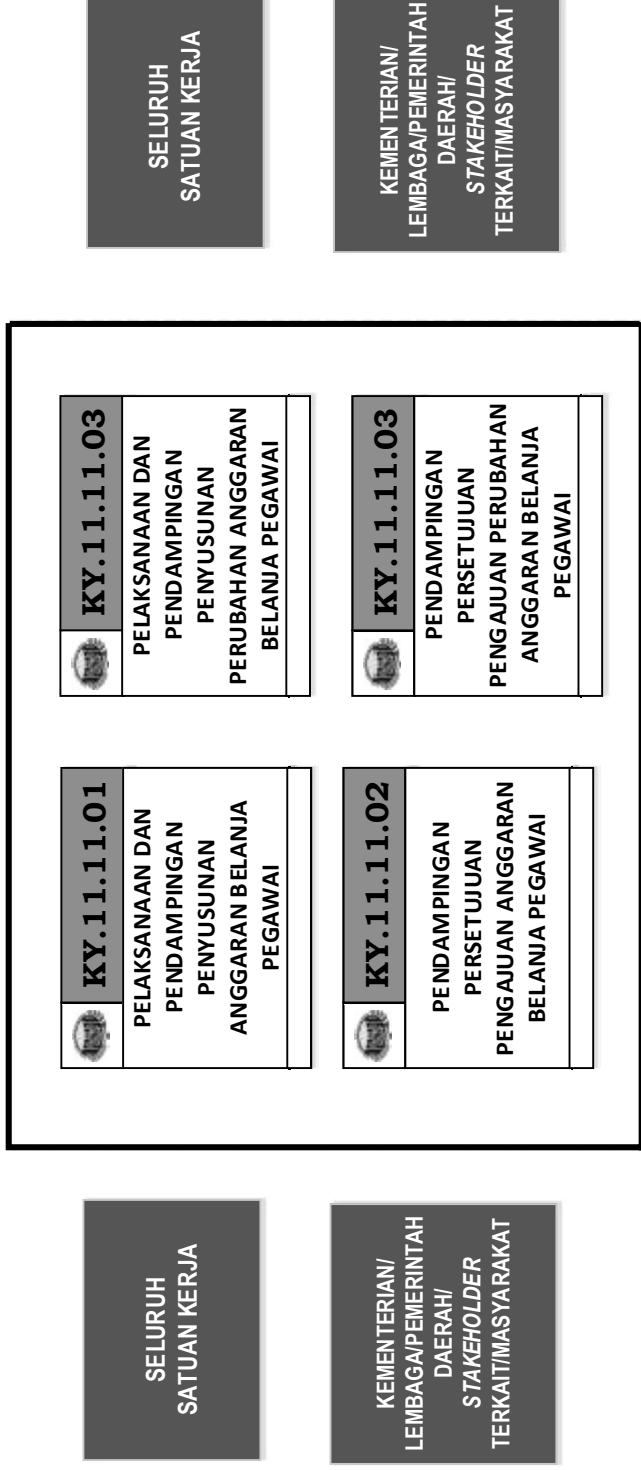

PETA SUBPROSES (LEVEL N)
KY.11.12 PENGELOLAAN DAN PENYIAPAN PELAKSANAAN PEMBAYARAN BELANJA
PEGAWAI

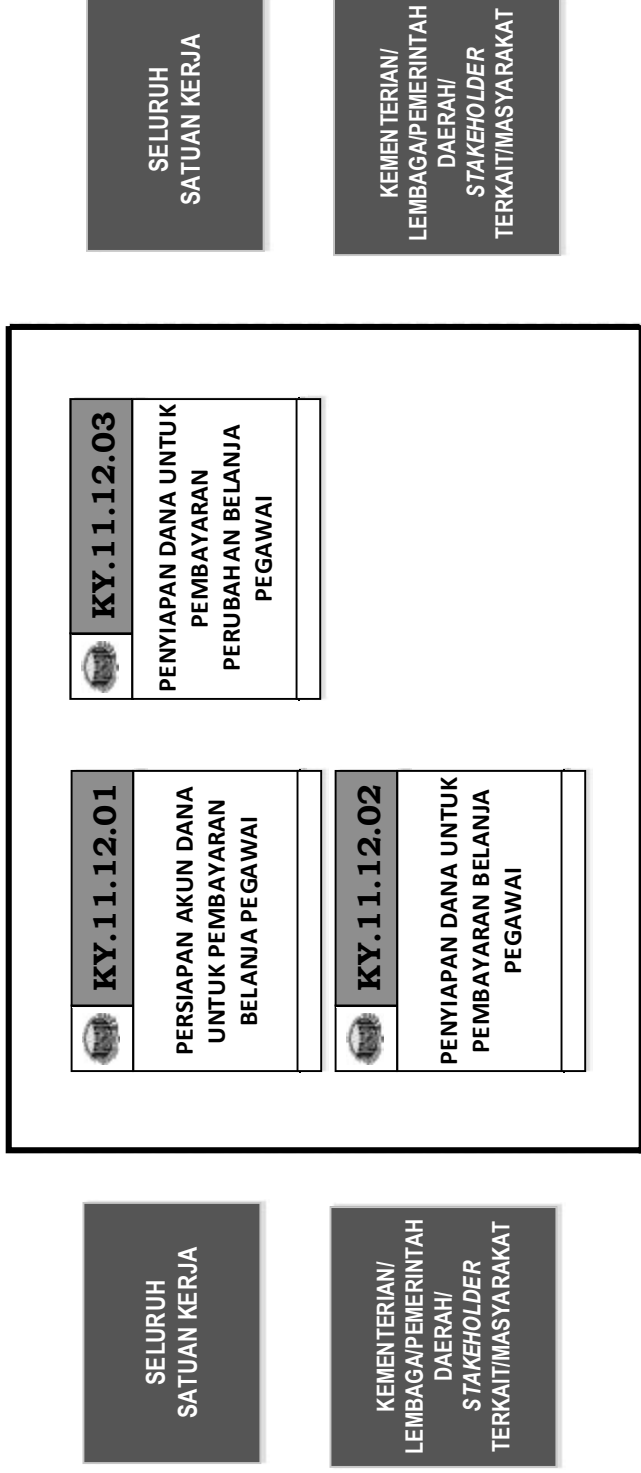

PETA SUBPROSES (LEVEL N)

KY.12.01 PENATAAN ORGANISASI/KELEMBAGAAN

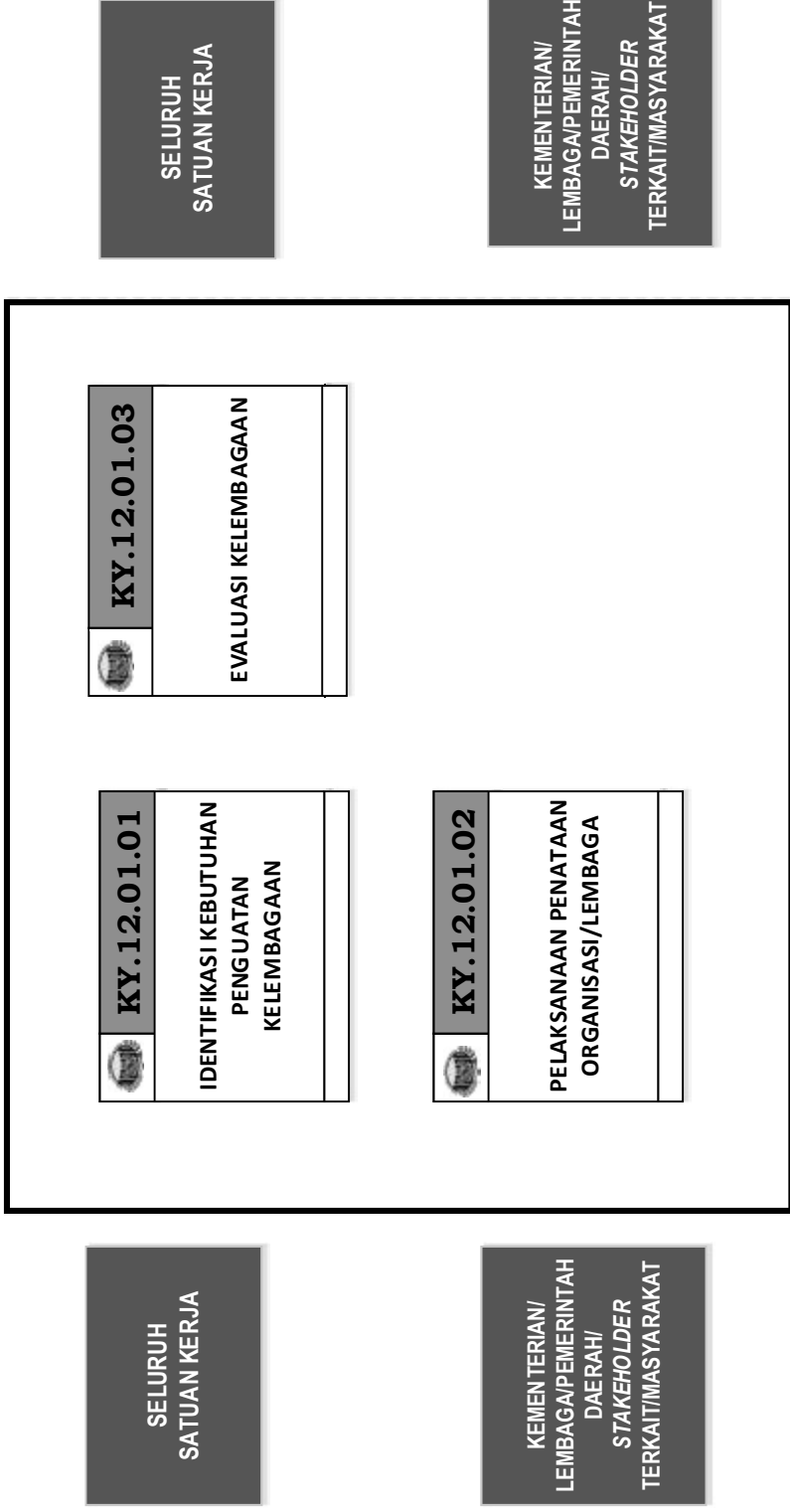

PETA SUBPROSES (LEVEL N)
KY.12.02 PENATAAN TATA LAKSANA

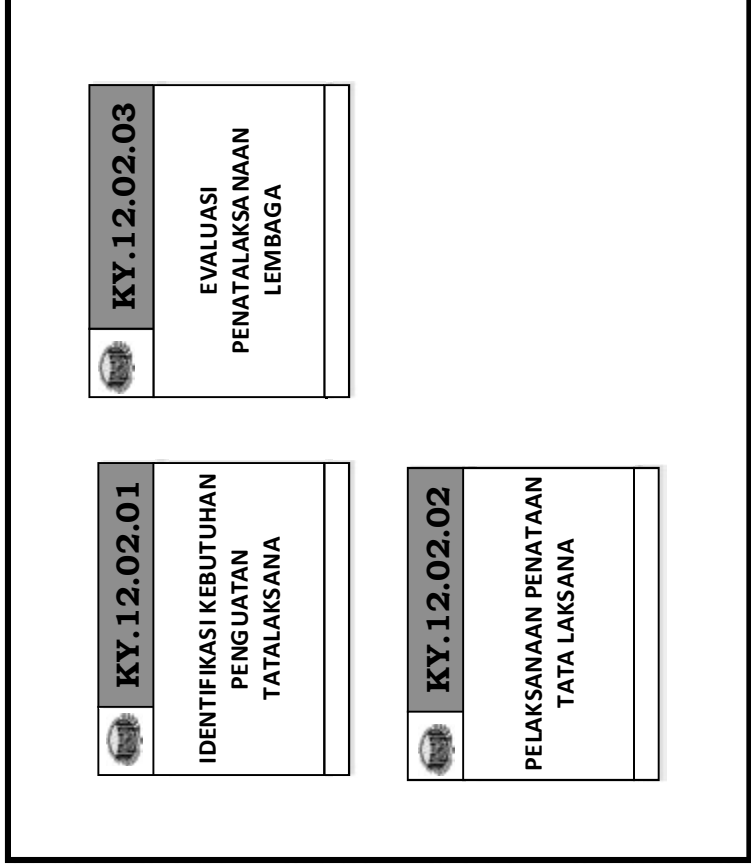

SELURUH
SATUAN KERJA

KEMENTERIAN/
LEMBAGA/PEMERINTAH
DAERAH/
STAKEHOLDER
TERKAIT/MASYARAKAT

SELURUH
SATUAN KERJA

KEMENTERIAN/
LEMBAGA/PEMERINTAH
DAERAH/
STAKEHOLDER
TERKAIT/MASYARAKAT

PETA SUBPROSES (LEVEL N)
KY.12.03 PERENCANAAN PEGAWAI

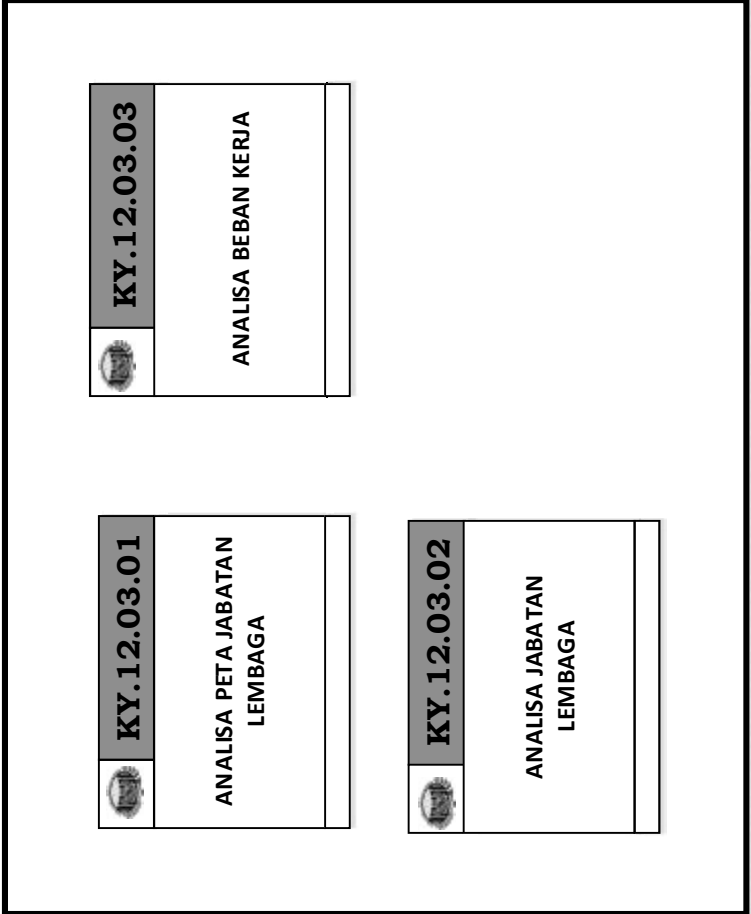

SELURUH SATUAN KERJA

KEMENTERIAN/
LEMBAGA/PEMERINTAH
DAERAH/
STAKEHOLDER
TERKAIT/MASYARAKAT

SELURUH SATUAN KERJA

KEMENTERIAN/
LEMBAGA/PEMERINTAH
DAERAH/
STAKEHOLDER
TERKAIT/MASYARAKAT

PETA SUBPROSES (LEVEL N)

KY.12.04 PENGADAAN PEGAWAI

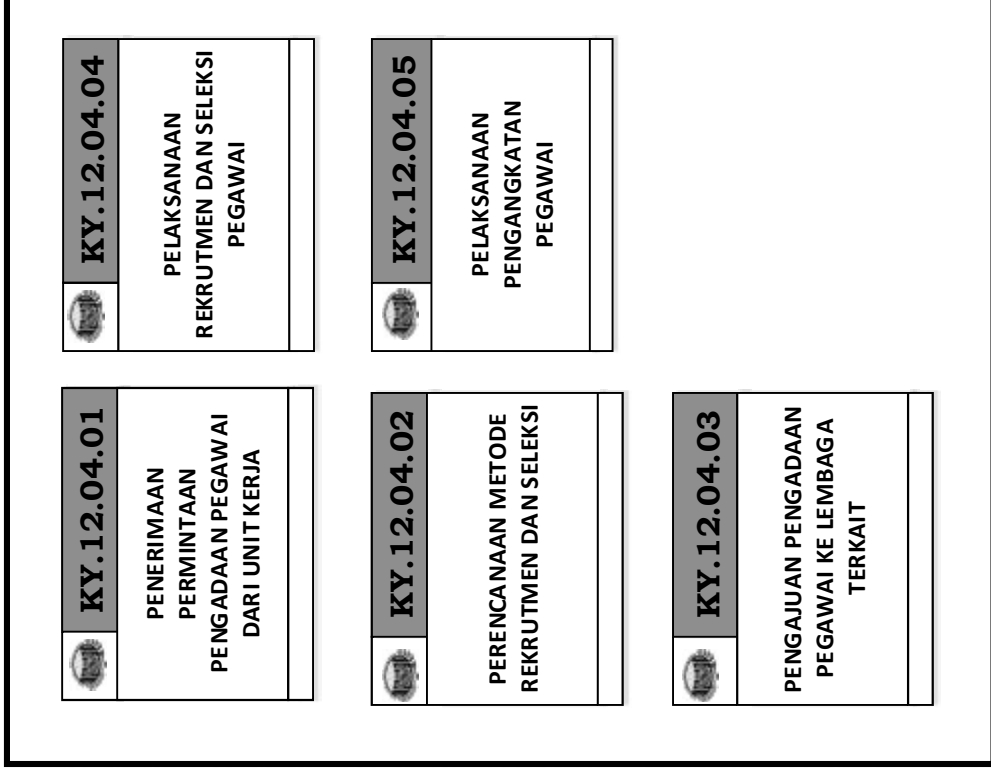

SELURUH
SATUAN KERJA

SELURUH
SATUAN KERJA

KEMENTERIAN/
LEMBAGA/PEMERINTAH
DAERAH/
STAKEHOLDER
TERKAIT/MASYARAKAT

KEMENTERIAN/
LEMBAGA/PEMERINTAH
DAERAH/
STAKEHOLDER
TERKAIT/MASYARAKAT

PETA SUBPROSES (LEVEL N)
KY.12.05 PENYELENGGARAAN ADMINISTRASI PEGAWAI

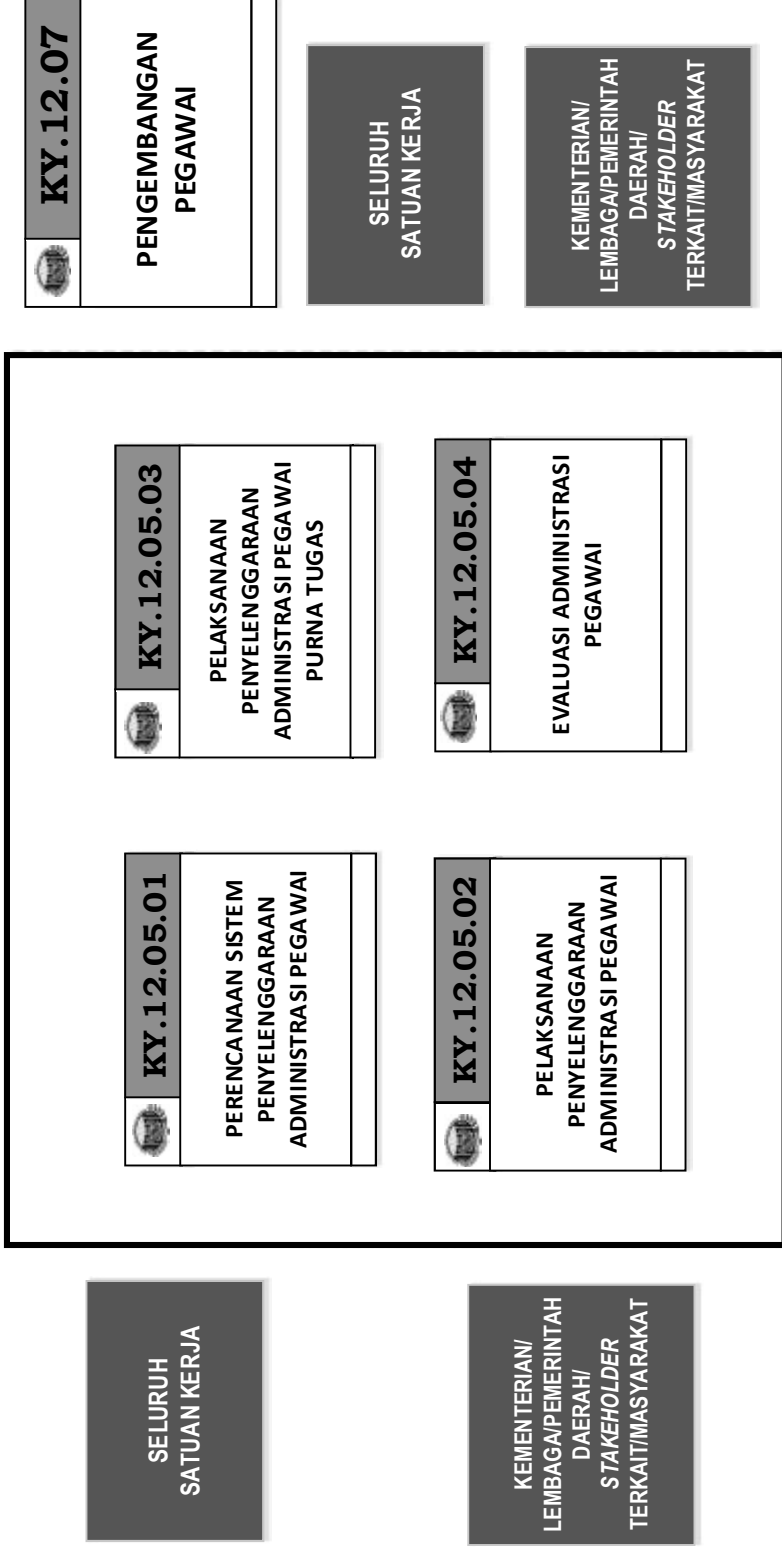

PETA SUBPROSES (LEVEL N)
KY.12.06 PENYELENGGARAAN ADMINISTRASI KESEJAHTERAAN PEGAWAI

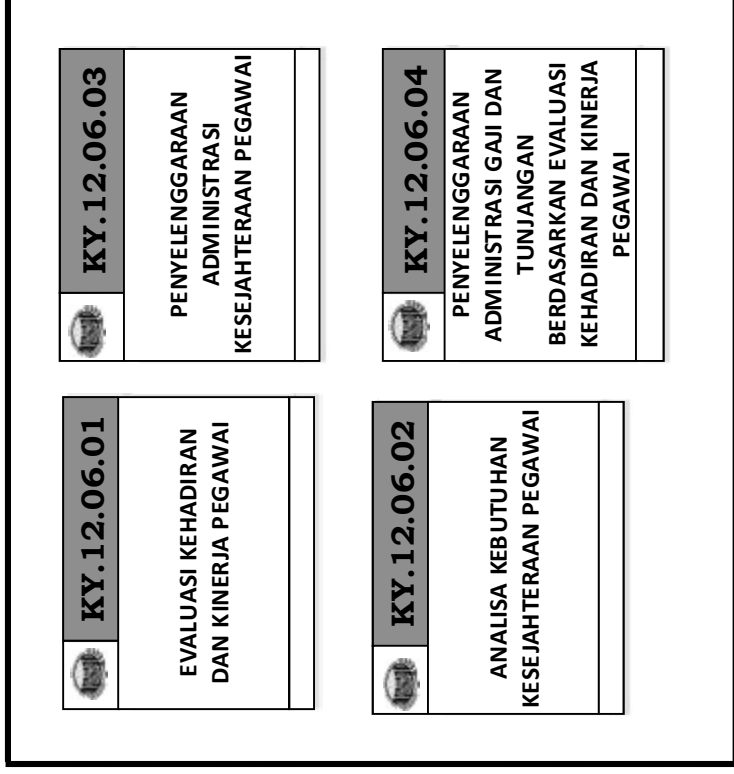

SELURUH SATUAN KERJA

SELURUH SATUAN KERJA

KEMENTERIAN/
LEMBAGA/PEMERINTAH
DAERAH/
STAKEHOLDER
TERKAIT/MASYARAKAT

KEMENTERIAN/
LEMBAGA/PEMERINTAH
DAERAH/
STAKEHOLDER
TERKAIT/MASYARAKAT

PETA SUBPROSES (LEVEL N)

KY.12.07 PENGEMBANGAN PEGAWAI

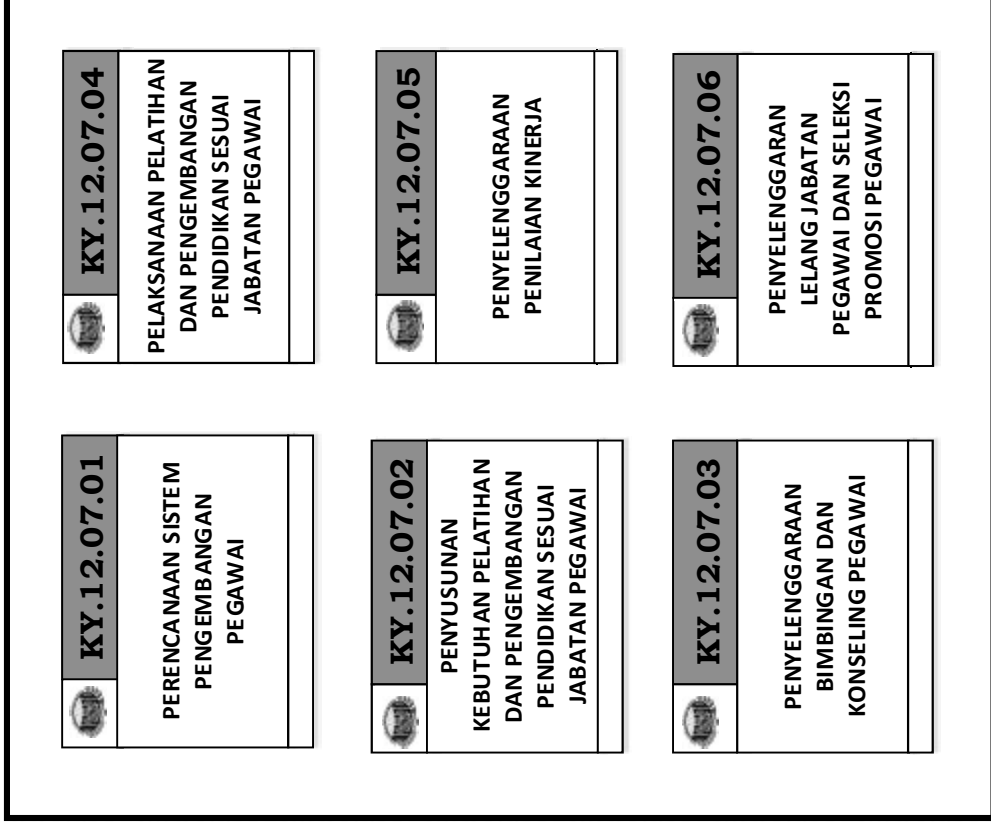

SELURUH
SATUAN KERJA

SELURUH
SATUAN KERJA

KEMENTERIAN/
LEMBAGA/PEMERINTAH
DAERAH/
STAKEHOLDER
TERKAIT/MASYARAKAT

KEMENTERIAN/
LEMBAGA/PEMERINTAH
DAERAH/
STAKEHOLDER
TERKAIT/MASYARAKAT

PETA SUBPROSES (LEVEL N)

KY.12.08 PELAYANAN PRODUK HUKUM LEMBAGA

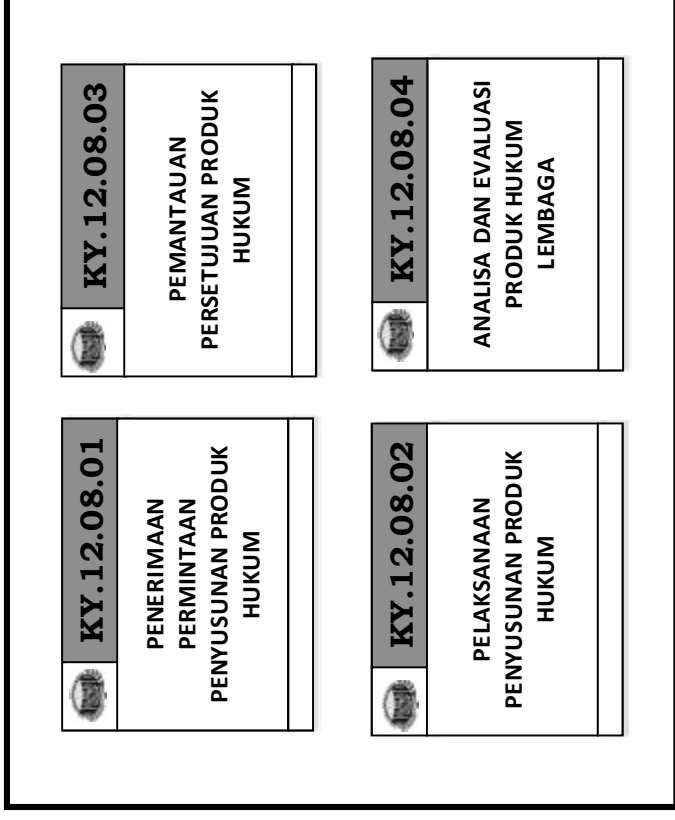

SELURUH
SATUAN KERJA

SELURUH
SATUAN KERJA

KEMENTERIAN/
LEMBAGA/PEMERINTAH
DAERAH/
STAKEHOLDER
TERKAIT/MASYARAKAT

KEMENTERIAN/
LEMBAGA/PEMERINTAH
DAERAH/
STAKEHOLDER
TERKAIT/MASYARAKAT

PETA SUBPROSES (LEVEL N)
KY.12.09 PELAYANAN PENDAMPINGAN HUKUM LEMBAGA

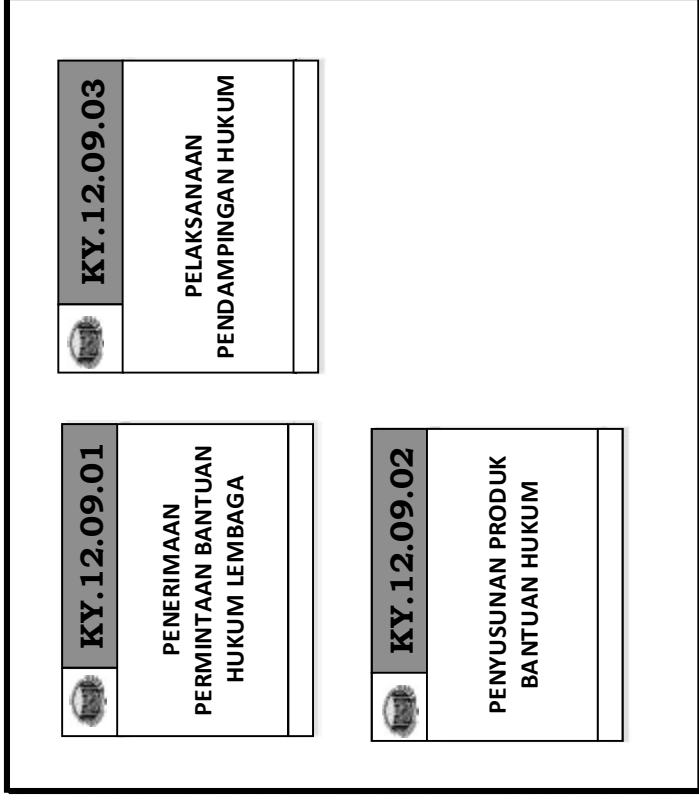

SELURUH
SATUAN KERJA

KEMENTERIAN/
LEMBAGA/PEMERINTAH
DAERAH/
STAKEHOLDER
TERKAIT/MASYARAKAT

SELURUH
SATUAN KERJA

KEMENTERIAN/
LEMBAGA/PEMERINTAH
DAERAH/
STAKEHOLDER
TERKAIT/MASYARAKAT

PETA SUBPROSES (LEVEL N)

KY.13.01 PELAYANAN PERSURATAN

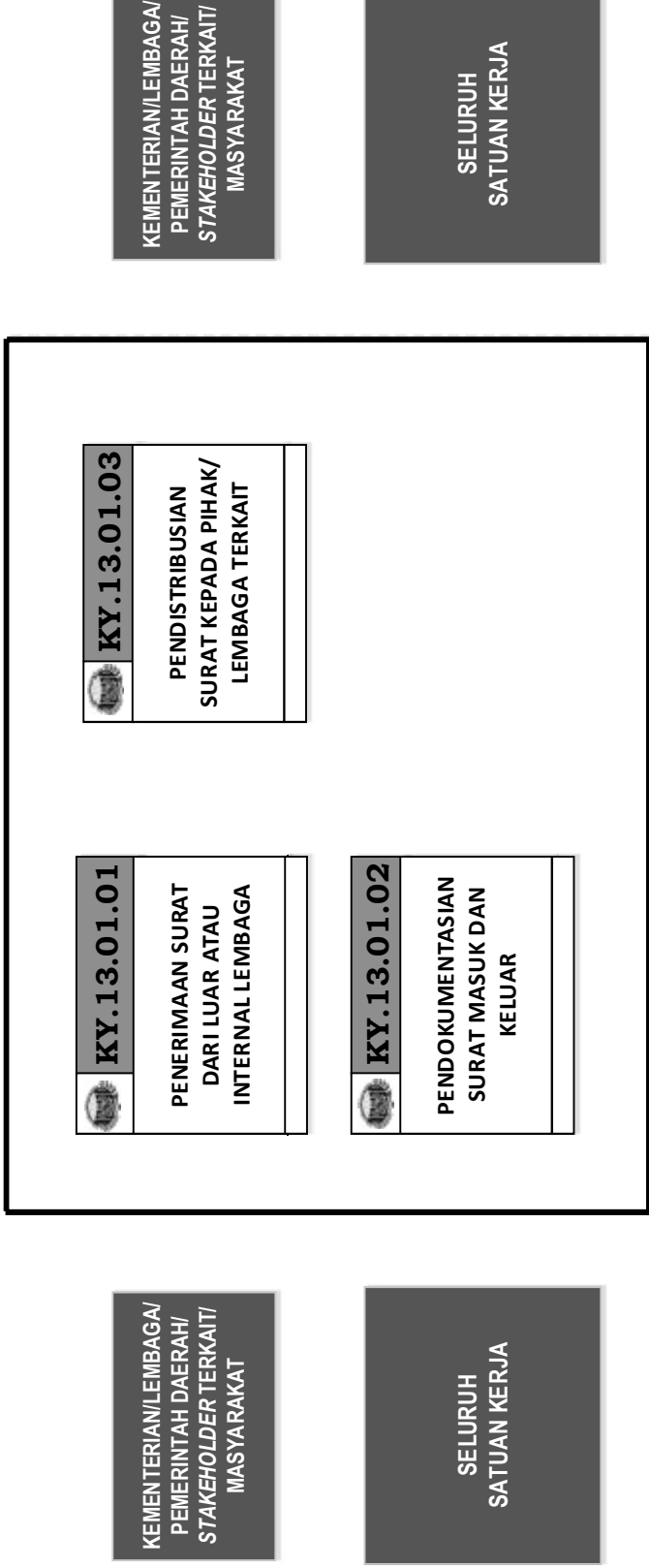

PETA SUBPROSES (LEVEL N)

KY.13.02 PELAYANAN KETAUSAHAAN PIMPINAN

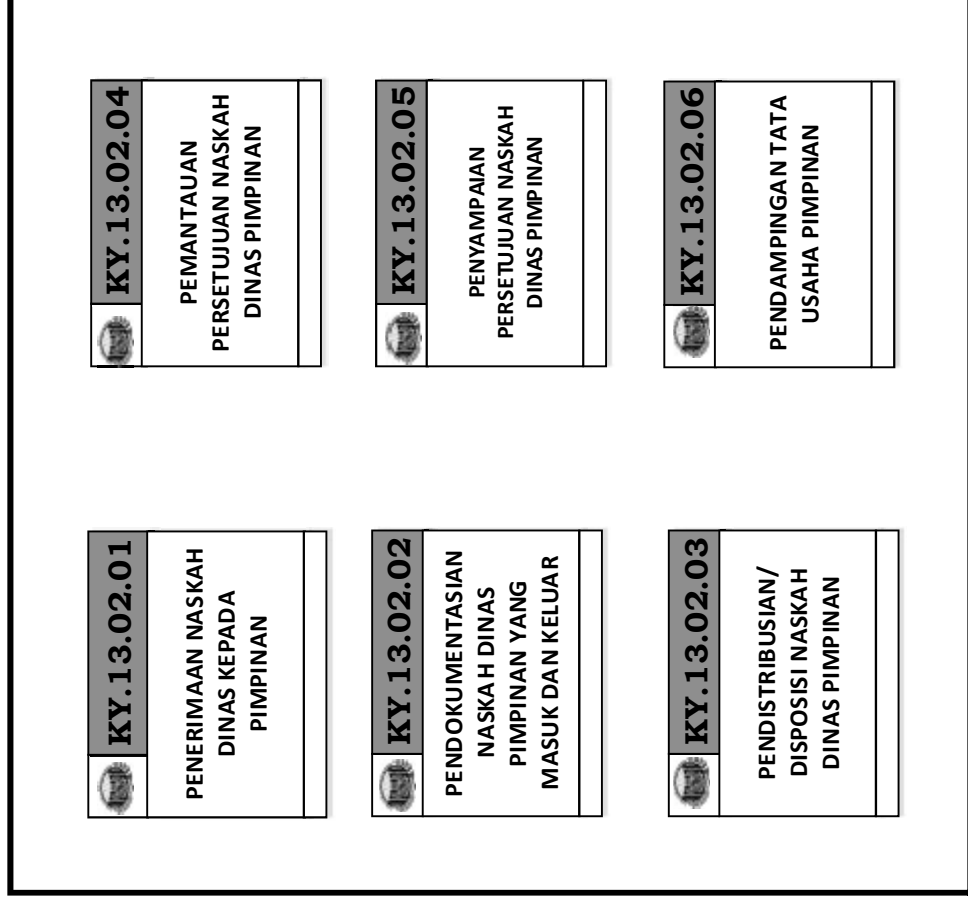

KEMENTERIAN/LEMBAGA/
PEMERINTAH DAERAH/
STAKEHOLDER TERKAIT/
MASYARAKAT

KEMENTERIAN/
LEMBAGA/
PEMERINTAH DAERAH/
STAKEHOLDER
TERKAIT/MASYARAKAT

SELURUH
SATUAN KERJA

SATUAN KERJA YANG
BERKEPENTINGAN

PETA SUBPROSES (LEVEL N)

KY.13.03 PENGELOLAAN BARANG MILIK NEGARA

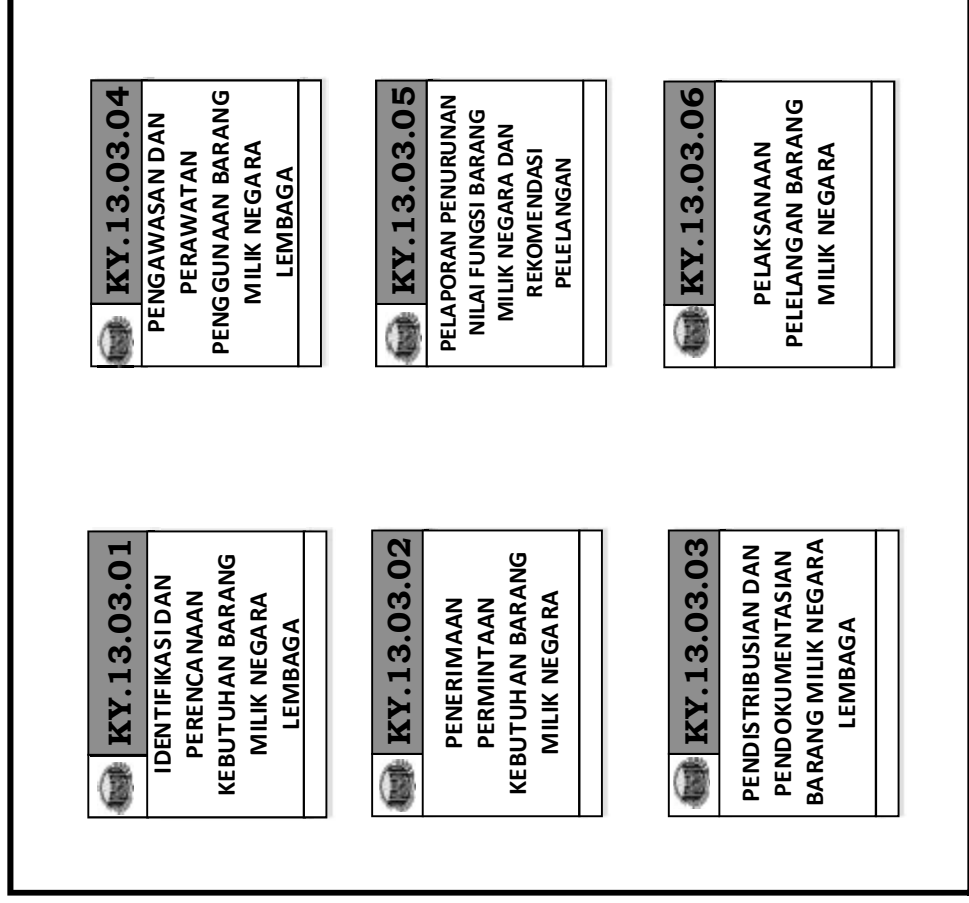

KEMENTERIAN/LEMBAGA/
PEMERINTAH DAERAH/
STAKEHOLDER TERKAIT/
MASYARAKAT

KEMENTERIAN/
LEMBAGA/
PEMERINTAH DAERAH/
STAKEHOLDER
TERKAIT/MASYARAKAT

SELURUH
SATUAN KERJA

SATUAN KERJA YANG
BERKEPENTINGAN

PETA SUBPROSES (LEVEL N)

KY.13.04 PENGELOLAAN DOKUMENTASI DAN PUBLIKASI

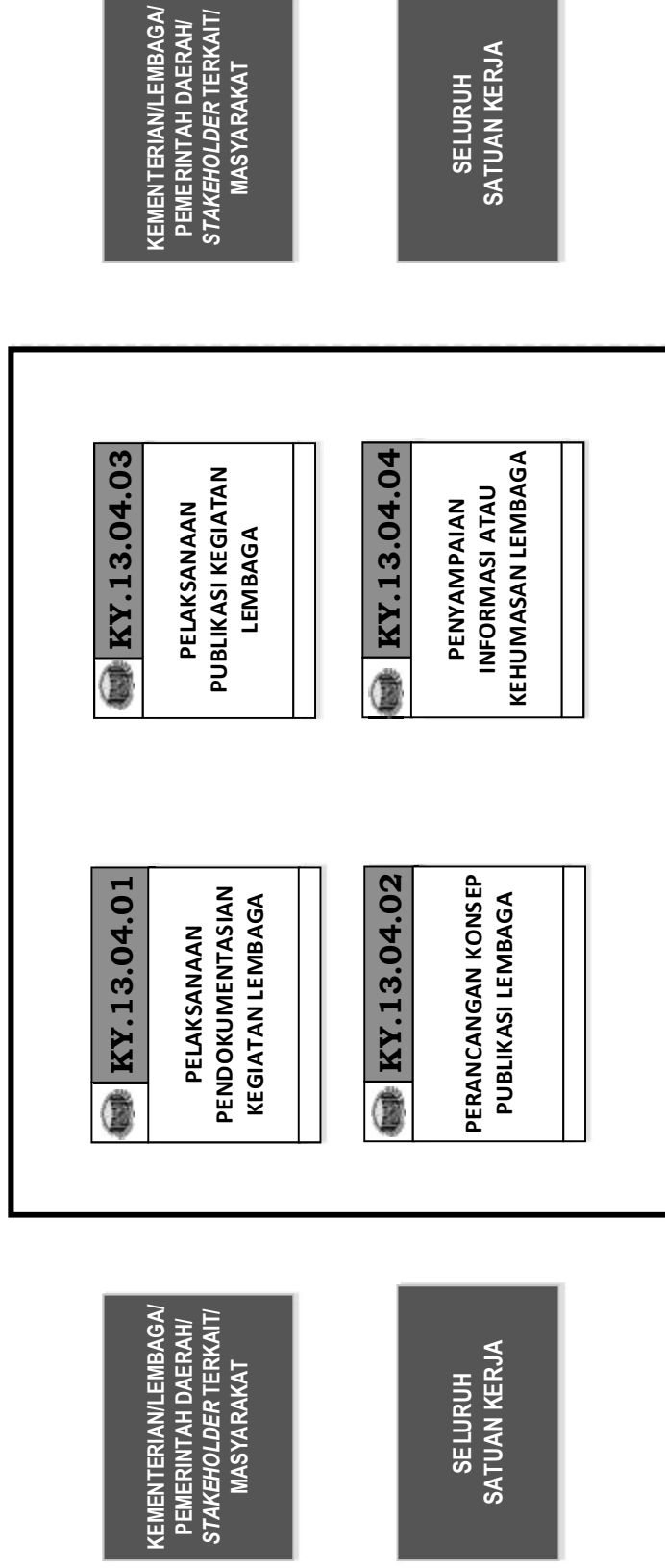

PETA SUBPROSES (LEVEL N)

KY.13.05 PENGELOLAAN PERPUSTAKAAN

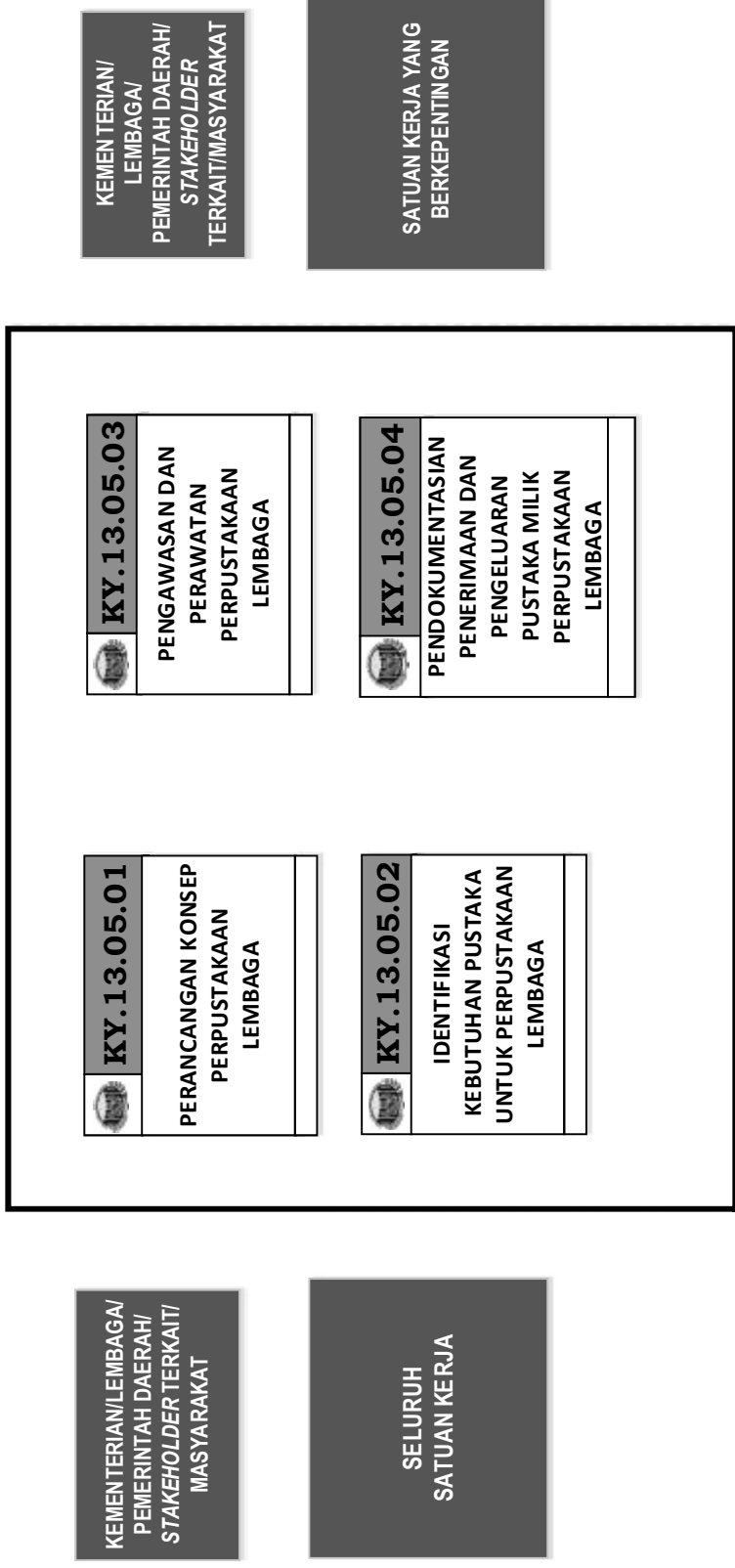

PETA SUBPROSES (LEVEL N)

KY.13.06 PENGELOLAAN LAYANAN KERUMAHTANGGAAN

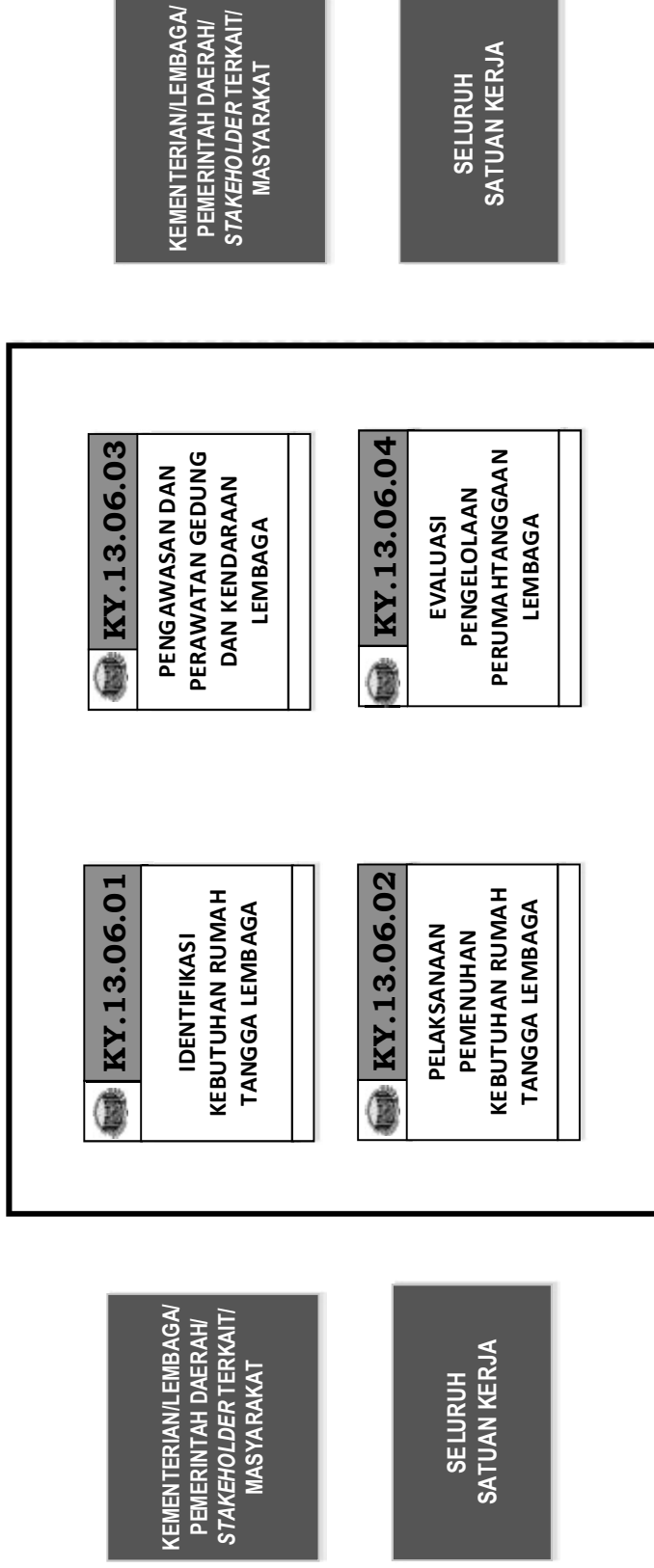

PETA SUBPROSES (LEVEL N)

KY.13.07 PELAYANAN PROTOKOLER

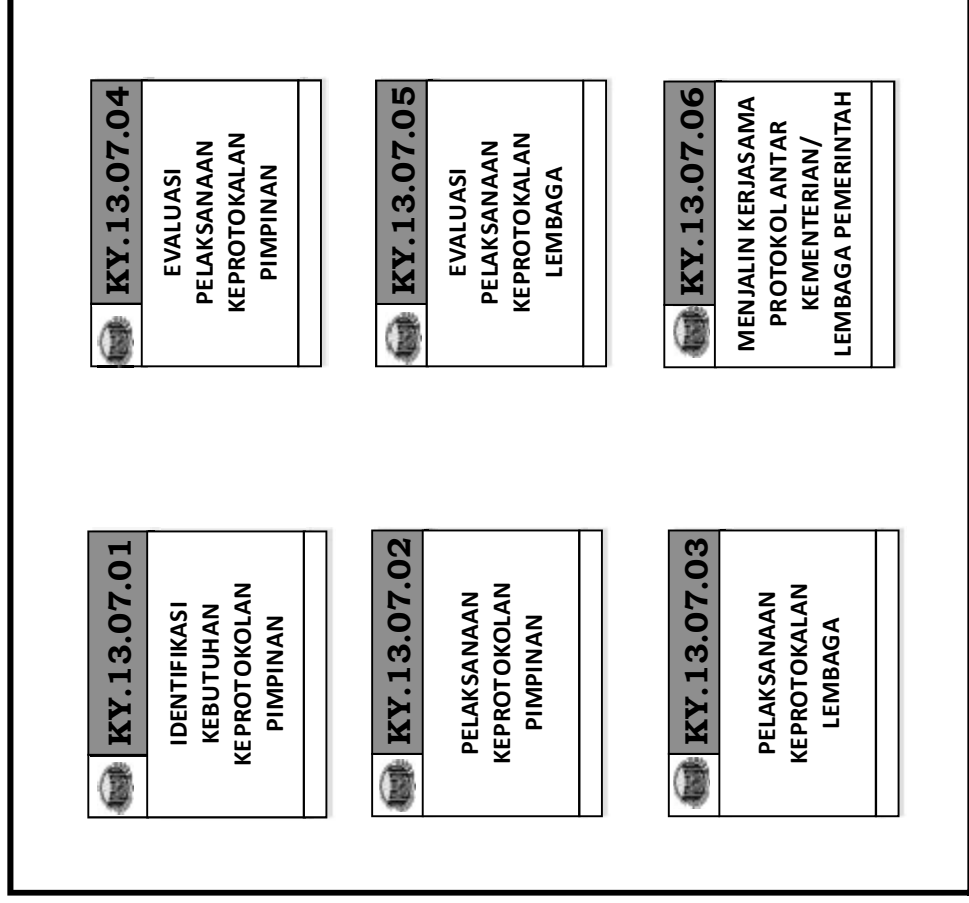

KEMENTERIAN/LEMBAGA/
PEMERINTAH DAERAH/
STAKEHOLDER TERKAIT/
MASYARAKAT

KEMENTERIAN/LEMBAGA/
PEMERINTAH DAERAH/
STAKEHOLDER TERKAIT/
MASYARAKAT

SELURUH
SATUAN KERJA

SELURUH
SATUAN KERJA

PETA SUBPROSES (LEVEL N)

KY.13.08 PENGELOLAAN ARSIP

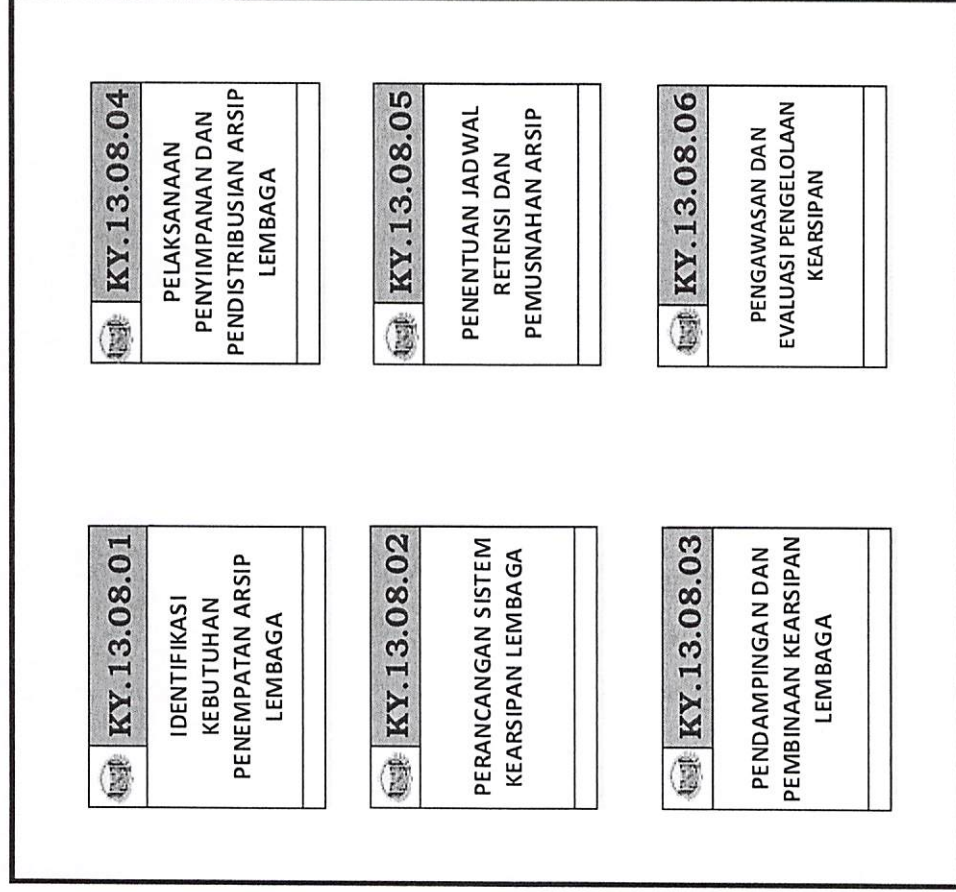

KEMENTERIAN/LEMBAGA/
PEMERINTAH DAERAH/
STAKEHOLDER TERKAIT/
MASYARAKAT

KEMENTERIAN/LEMBAGA/
PEMERINTAH DAERAH/
STAKEHOLDER TERKAIT/
MASYARAKAT

SELURUH
SATUAN KERJA

SELURUH
SATUAN KERJA

KETUA,

JAJA AHMAD JAYUS